intertextile

SHENZHEN apparel fabrics

大湾区国际纺织面料及辅料博览会

Greater Bay Area International Trade Fair for Apparel Fabrics and Accessories

2024.6.5 – 7

深圳会展中心（福田区）

Shenzhen Convention & Exhibition Center (Futian), China

参观指南

Visitor Guide

纺织贸促会 CCPIT TEX

TIC

messe frankfurt

intertextile App

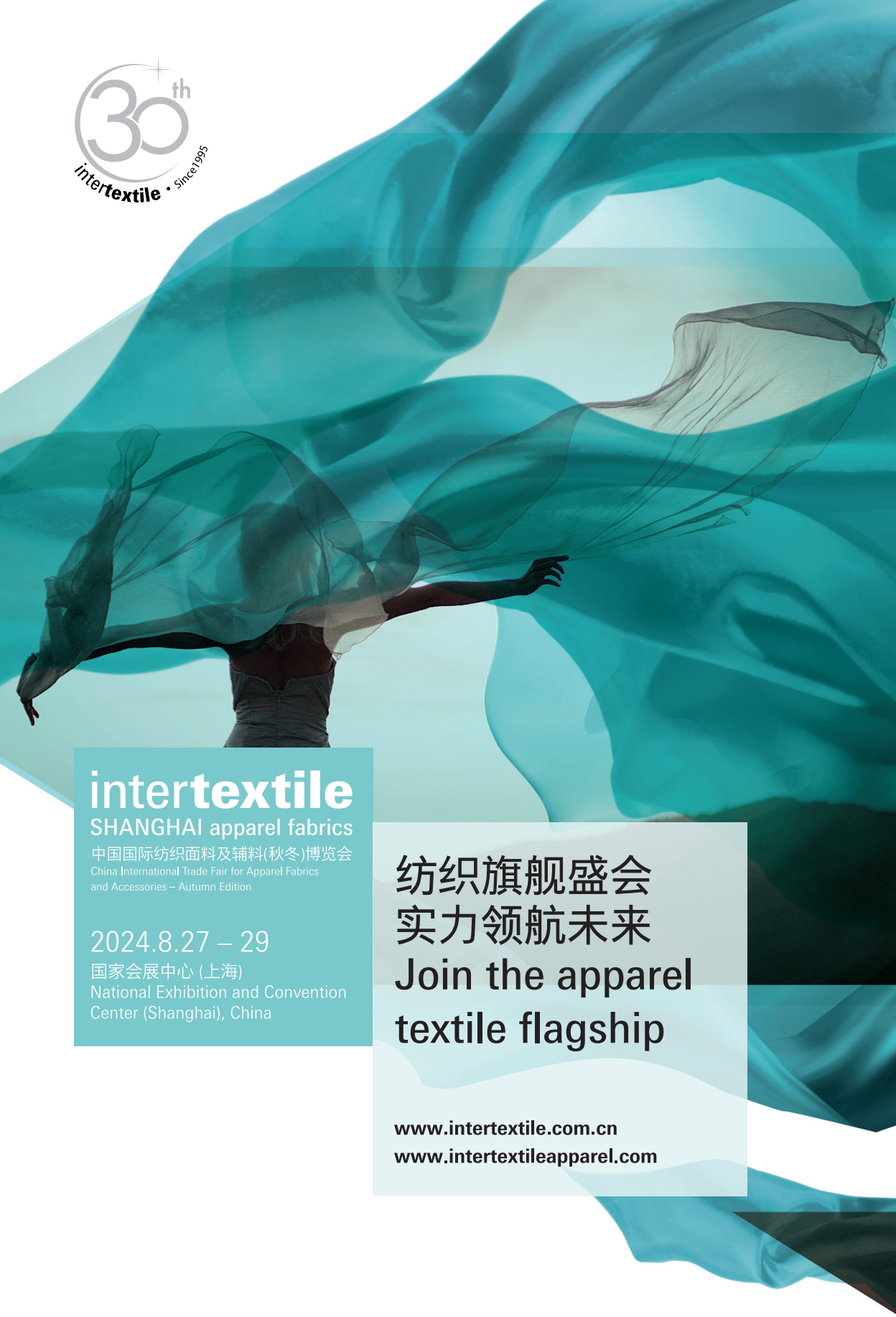
30th
intertextile · Since1995
intertextile
SHANGHAI apparel fabrics
中国国际纺织面料及辅料(秋冬)博览会
China International Trade Fair for Apparel Fabrics and Accessories – Autumn Edition
2024.8.27 – 29
国家会展中心 (上海)
National Exhibition and Convention Center (Shanghai), China
纺织旗舰盛会
实力领航未来
Join the apparel textile flagship
www.intertextile.com.cn
www.intertextileapparel.com
纺织贸促会
CCPIT TEX
TIC
messe frankfurt

目录
Contents

博览会开放时间	**2024.6.5 – 6**	**9:00 – 18:00**
Exhibition Opening Hours	**2024.6.7**	**9:00 – 17:00**

专区纵览 / **P. 2**
Area Overview

设施一览图 / **P. 3**
Services

交通示意图 / **P. 4**
Transportation

展位平面图 / **P. 5 - 8**
Floor Plan

intertextile
SHENZHEN apparel fabrics

大湾区国际纺织面料及辅料博览会
Greater Bay Area International Trade Fair for Apparel Fabrics and Accessories

展商名单
Exhibitors List

国际展商（按国家 / 地区及产品类别排序）/ **P. 9 - 10**
International Exhibitors (by country / region and major product group)

国内展商（按产品最终用途排序）/ **P. 11 - 25**
Domestic Exhibitors (by product end-use)

研讨会日程
Seminar Schedule

流行趋势 / **P. 26 - 29**
Design and Trend

可持续发展议题 / **P. 26 - 29**
Sustainability Issues

技术 / **P. 26 - 28**
Technology and Solution

市场信息及营销策略 / **P. 26 - 27**
Market Information & Business Strategies

yarnexpo

大湾区国际纺织纱线博览会
Greater Bay Area International Trade Fair for Fibres and Yarns

展商名单
Exhibitors List

国际展商（按国家 / 地区及产品类别排序）/ **P. 36**
International Exhibitors (by country / region and major product group)

国内展商（按产品类别排序）/ **P. 36 - 37**
Domestic Exhibitors (by major product group)

研讨会日程
Seminar Schedule

新“纤”世界，绿动未来 / **P. 34**
New Green Fiber Change the Future

中国纤维流行趋势 / **P. 34 - 35**
China Fibers Fashion Trends

新“纤”世界，价值重塑 / **P. 35**
Functional Fibers for a Better Life

VALUE

大湾区国际针织博览会
Greater Bay Area International Knitting Fair

展商名单（按省/市排序）/ **P. 31**
Exhibitors List (by province/city group)

本指南内容由参展商或其代理提供，主办单位已尽力确保其准确性，如有错漏恕不负责，敬请谅解。
The content of this visitor guide is provided by exhibitors and / or their agents while every effort has been made to ensure the accuracy, the organiser will not undertake any liability for errors or omissions.

专区纵览
Area Overview

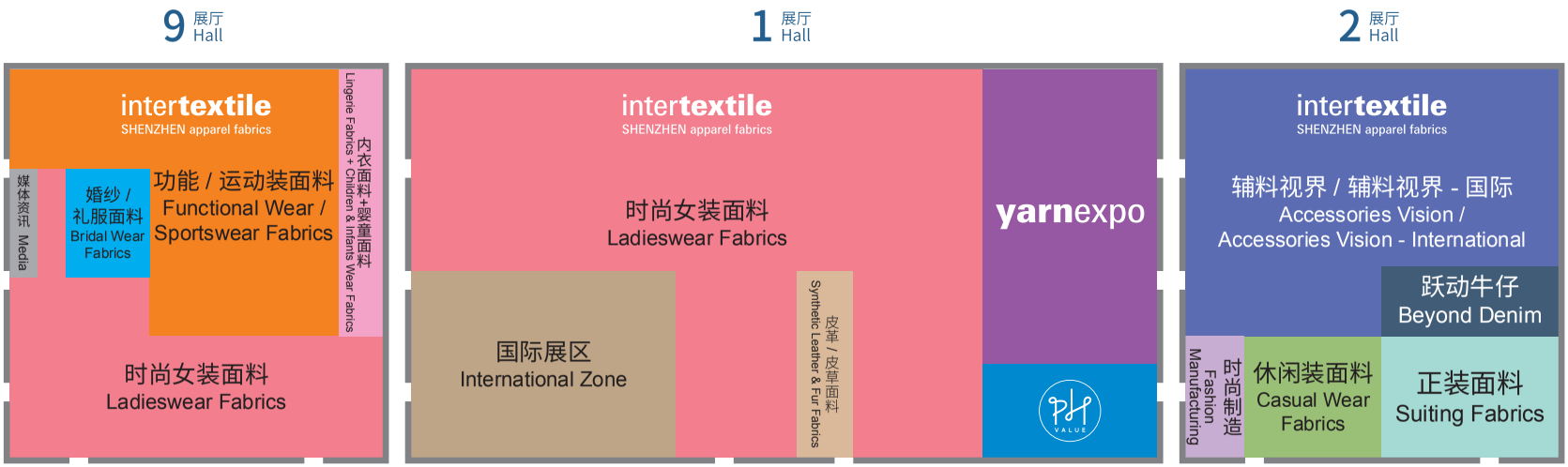

9 展厅 Hall

- 功能 / 运动装面料 Functional Wear / Sportswear Fabrics
- 时尚女装面料 Ladieswear Fabrics
- 内衣面料 Lingerie Fabrics
- 婚纱 / 礼服面料 Bridal Wear Fabrics
- 婴童面料 Children & Infants Wear Fabrics
- 相关产品与服务 Related Products & Services
- 媒体资讯 Media

1 展厅 Hall

- 国际展区 International Zone
- 时尚女装面料 Ladieswear Fabrics
- 皮革/皮草面料 Synthetic Leather & Fur Fabrics
- 染料、助剂 Dyeing Auxiliaries

同期展会
Concurrent Shows

yarnexpo 大湾区国际纺织纱线博览会

大湾区国际针织博览会

2 展厅 Hall

- 辅料视界 Accessories Vision
- 辅料视界 - 国际 Accessories Vision - International
- 跃动牛仔 Beyond Denim
- 正装面料 Suiting Fabrics
- 衬衫面料 Shirting Fabrics
- 休闲装面料 Casual Wear Fabrics
- 时尚制造 Fashion Manufacturing

设施一览图
Services

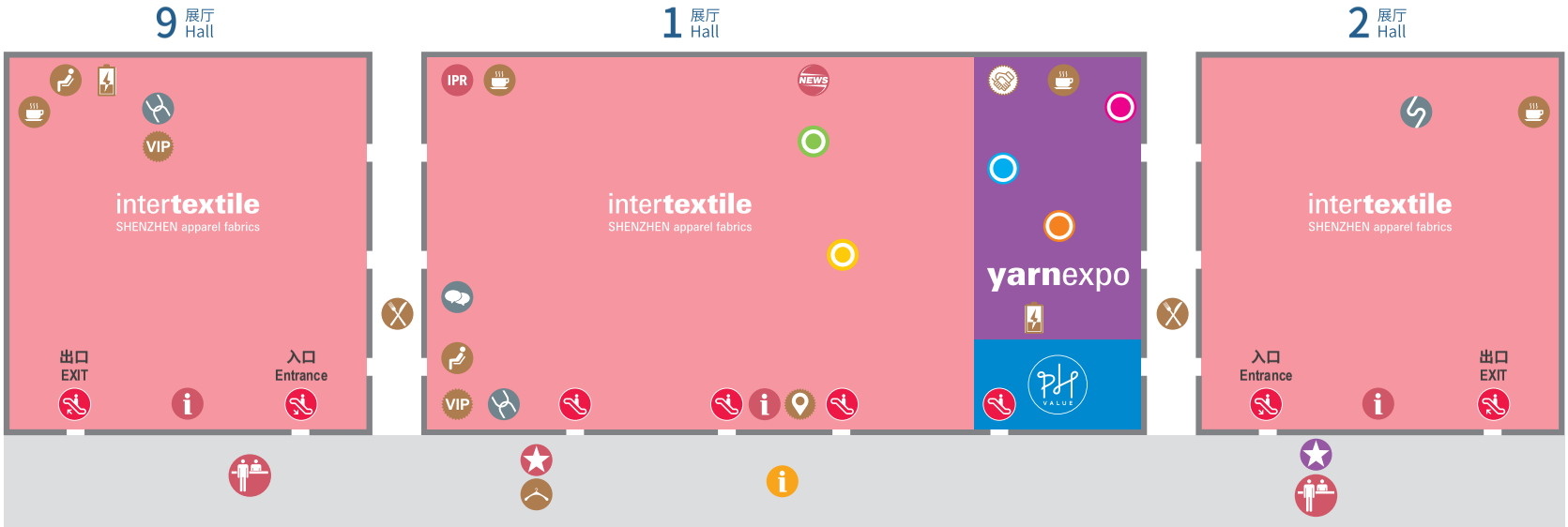

- 观众登录处（二层）Visitor Registration (2F)
- 问讯处 / 参展报名处 Information Counter / Booth Application
- 面料展主办办公室（二层）Organiser's Office (2F)
- 纱线展 / 针织展主办办公室（二层）Yarn Expo / PH Value Organiser's Office (2F)
- 知识产权办公室 Intellectual Property Consultant
- 新闻中心 Press Center
- 问讯处 / 参展报名处（二层）Information Counter / Booth Application (2F)
- 流行趋势区 Trend Forum
- 可持续创新专区 Sustainability Zone
- 中国纱线流行趋势 China Yarns Fashion Trends
- 中国纤维流行趋势 China Fibers Fashion Trends
- 纺织材料创新论坛 Textile Material Innovation Forum
- 商贸洽谈区 Business Matching Lounge
- 热点交流 Talking Point
- 对话纺织 Textile Dialogue
- VIP Lounge
- 纱线展贵宾买家区 Yarn Expo VIP Buyer Lounge
- 休息区 Rest Area
- 咖啡区 Cafeteria
- 充电站 Charging Point
- 寄存处（二层）Cloak Room (2F)
- 礼品兑换处 / 打卡点 Gift Redemption / Photo Shooting Corner
- 餐饮广场（一层）Restaurants (1F)

交通示意图
Transportation

公共交通指引 Public Transport Guidelines

地铁 Metro：

深圳地铁 1/4 号线会展中心站 D 出口
Exit D, Convention & Exhibition Center Station, Shenzhen Metro Line 1/4

公交 Bus：

1. 深圳会展中心南门（滨河路）
   South Gate of Shenzhen Convention & Exhibition Center (Binhe Road) :
   229, 337, 369, M182, M463, M520
2. 深圳会展中心西门（益田中路）
   West Gate of Shenzhen Convention & Exhibition Center (Yitian Middle Road) :
   71, M390, M500
3. 深圳会展中心北门（福华三路）
   North Gate of Shenzhen Convention & Exhibition Center (Fuhua 3rd Road) :
   M390, M500, M519
4. 深圳会展中心地铁站（福华路）
   Convention & Exhibition Center Station (Fuhua Road) :
   3, 64, M224, M329, M459, E25

自驾 Drive:

请导航至深圳会展中心
Guide to Shenzhen Convention & Exhibition Center

9 展厅 Hall

9	1	2

功能 / 运动装面料
Functional Wear / Sportswear Fabrics

- 各类防护服 / 工作服面料
  A Variety of Protective Wears
- 羽绒服及填充物
  Down Fabric and Filling
- 功能性休闲面料
  Functional Casualwear Fabrics
- 功能性户外及运动装面料
  Functional Outdoor and Sportswear Fabrics
- 泳装面料
  Swimwear Fabrics

时尚女装面料
Ladieswear Fabrics

- 棉
  Cotton
- 绣花 / 蕾丝
  Lace & Embroidery
- 化纤
  Man-made
- 丝绸
  Silk

内衣面料
Lingerie Fabrics

- 功能性塑身衣面料
  Functional Shapewear Fabric
- 蕾丝花边
  Lace & Embroidery
- 睡衣 / 家居服面料
  Pajamas / Homewear Fabric
- 贴身内衣裤面料
  Underwear Fabric

婴童面料
Children & Infants Wear Fabrics

- 婴童面料
  Children & Infants Wear Fabrics

婚纱 / 礼服面料
Bridal Wear Fabrics

- 婚纱 / 礼服
  Bridal Wear

媒体资讯
Media

- 媒体
  Media

相关产品与服务
Related Products & Services

- 电商、物流、辅助软件
  E-commerce / Logistics / Auxiliary Software

PLUS 数字化服务权益展商
PLUS Digital Service Rights Exhibitor

- 问讯处
  Information Counter
- VIP Lounge
- 休息区
  Rest Area
- 咖啡区
  Cafeteria
- 充电站
  Charging Point

1 展厅 Hall

9 | 1 | 2

intertextile SHENZHEN apparel fabrics 面辅料展

国际展区 International Zone

- 辅料 Accessories
- 代理商 Agent
- 棉 Cotton
- 设计与形象 Design & Styling
- 功能 Functional
- 针织 Knitted
- 蕾丝 / 刺绣 Lace & Embroidery
- 麻 Linen / Ramie
- 化纤 Man-made
- 综合 Mixed
- 丝绸 Silk
- 检测与认证 Testing & Certification
- 趋势预测 Trend Forecaster
- 毛 Wool
- 梭织牛仔 Woven Denim
- 纱线和纤维 Yarn & Fibres
- 其它 Others

皮革 / 皮草面料 Synthetic Leather & Fur Fabrics

- 人造毛皮 / 毛绒 Artificial Fur / Plush
- 皮革 Synthetic Leather

时尚女装面料 Ladieswear Fabrics

- 棉 Cotton
- 数码印花 Digital Print
- 针织 Knitted
- 提花 Jacquard
- 绣花 / 蕾丝 Lace & Embroidery
- 化纤 Man-made
- 印花 Printed
- 丝绸 Silk

正装面料 Suiting Fabrics

- 针织羊毛 Knitted Wool
- 化纤（仿毛） Man-made (Wool-like)
- 精纺 Wool-Worsted

衬衫面料 Shirting Fabrics

- 衬衫面料 Shirting Fabrics

休闲装面料 Casual Wear Fabrics

- 棉 Cotton
- 针织 Knitted

功能 / 运动装面料 Functional Wear / Sportswear Fabrics

- 功能性休闲面料 Functional Casualwear Fabrics
- 功能性户外及运动装面料 Functional Outdoor and Sportswear Fabrics

内衣面料 Lingerie Fabrics

- 睡衣 / 家居服面料 Pajamas / Homewear Fabric
- 贴身内衣裤面料 Underwear Fabric

婚纱 / 礼服面料 Bridal Wear Fabrics

- 婚纱 / 礼服 Bridal Wear

染料助剂 Dyeing Auxiliaries

- 染料、助剂 Dyeing Auxiliaries

相关产品与服务 Related Products & Services

- 纺织品检测 Testing & Certification

yarnexpo 纱线展

- 羊绒纱线 Cashmere Yarn
- 化纤 Chemical Fibre
- 棉纺 Cotton Yarn
- 花式纱 Fancy Yarn
- 金银丝线 Metallic Yarn
- 再生纤维 Regenerated Fibre
- 毛纱 Wool Yarn
- 其它 Others

针织展

- 服装服饰 Garment / Accessories
- 针织品 Knitting Products

- 纱线展贵宾买家区 Yarn Expo VIP Buyer Lounge
- PLUS 数字化服务权益展商 PLUS Digital Service Rights Exhibitor
- VIP Lounge
- 休息区 Rest Area
- 咖啡区 Cafeteria
- 充电站 Charging Point
- 问讯处 / 参展报名处 Information Counter / Booth Application
- 礼品兑换处 / 打卡点 Gift Redemption / Photo Shooting Corner
- 知识产权办公室 Intellectual Property Consultant
- 对话纺织 Textile Dialogue

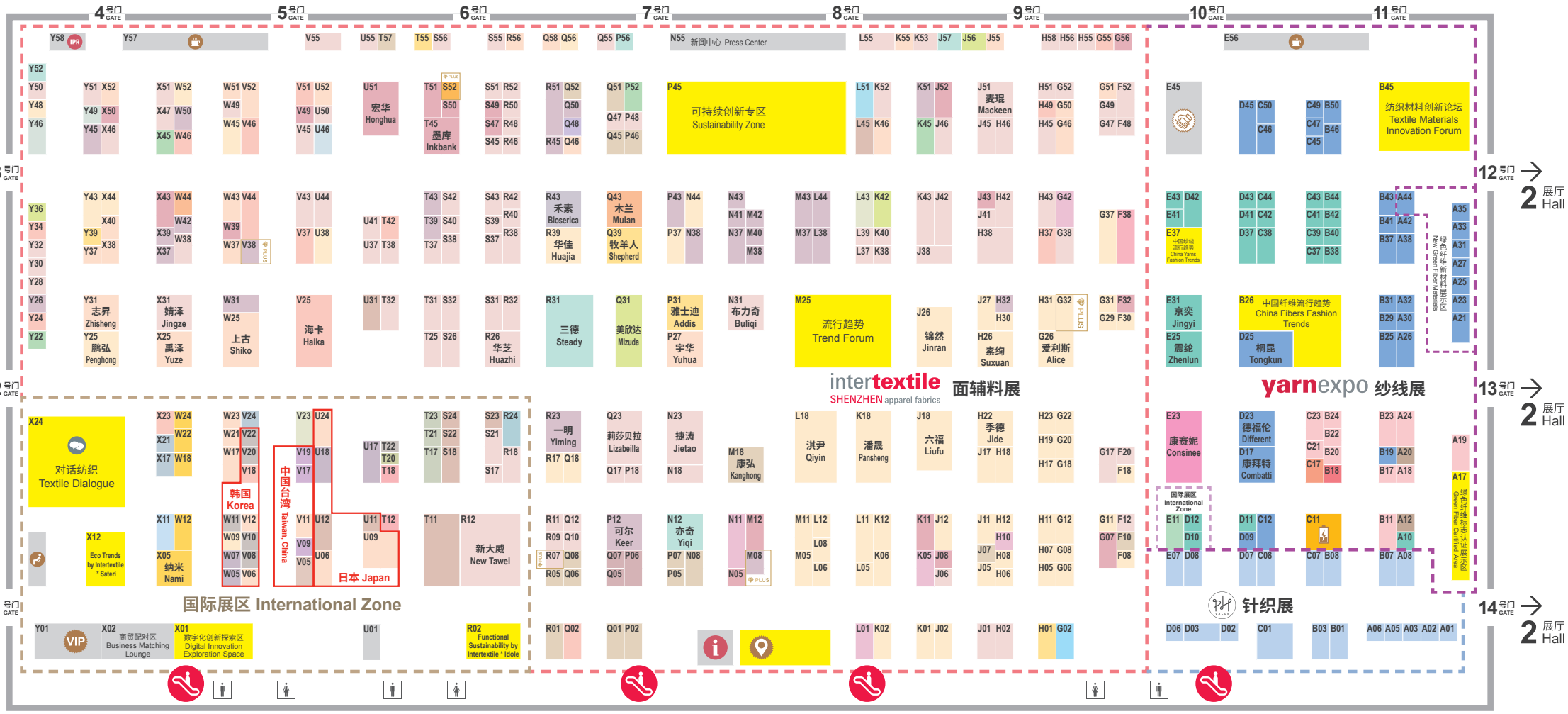

2 展厅 Hall

9	1	2

辅料视界 / 辅料视界 - 国际
Accessories Vision / Accessories Vision - International

- 腰带 Belts
- 纽扣 / 搭扣 Buttons / Buckles
- 衣领 Collar
- 罩杯 Cups
- 胶 / 胶带 Glue / Adhesive tape
- 头饰 / 胸花 / 首饰 Headwear, Brooch, Jewelry
- 烫画 Heat Transfer Prints
- 钩 / 扣 Hook, Loop, Buckle
- 衬料 Interlinings
- 商标 / 徽章 / 吊牌 Labels / Badges / Hangtags
- 蕾丝 / 花边 / 刺绣 Lace, Ribbon, Embroidery
- 里料 Linings
- 袋 / 包 / 盒 Pocket, Bag, Box
- 反光材料 Reflective Materials
- 珠钻 / 贴花 / 亮片 Rhinestones, Bead, Sequin
- 带 Tapes
- 服装填料 Wadding and Quilting
- 拉链 Zippers / Zip Fasteners
- 其它 Others

跃动牛仔 Beyond Denim

- 针织牛仔 Knitted Denim
- 梭织牛仔 Woven Denim

休闲装面料 Casual Wear Fabrics

- 棉 Cotton
- 针织 Knitted
- 麻 Linen / Ramie
- 化纤 Man-made

正装面料 Suiting Fabrics

- 针织羊毛 Knitted Wool
- 化纤（仿毛） Man-made (Wool-like)
- 粗纺 Wool-Woolen
- 精纺 Wool-Worsted

时尚制造 Fashion Manufacturing

- 时尚定制 Fashion Tailoring
- 服装品牌 Garment Brands
- 制造加工 Process Manufacturing

衬衫面料 Shirting Fabrics

- 衬衫面料 Shirting Fabrics

- 问讯处 Information Counter
- 热点交流 Talking Point
- 咖啡区 Cafeteria

公司名称 Company Name	展位号 Stand No
中国 China	
棉纺 Cotton	
佛山市顺德金纺集团有限公司 Foshan City Shunde Goldtex Group Co Ltd	1S22
仓纺贸易（上海）有限公司 Kurabo Shanghai Co Ltd	1U11
双日奔时代（上海）贸易有限公司 Sojitz Vancet (Shanghai) Trading Co Ltd	1U12
苏州思锐国际贸易有限公司 Thray International Trade Co Ltd	1S23
亚东（常州）科技有限公司 Yadong (Changzhou) Science & Technology Co Ltd	1S18
浙江捷信纺织科技有限公司 Zhejiang Jiexin Textile Technology Co Ltd	1S24
功能 Functional	
常州市恒纶纺织有限公司 Changzhou Henglun Textile Co Ltd	1W24
上海菲拉欣材料科技有限公司 Shanghai Feilaxin Textile Tech Co Ltd	1W22
深圳丽达创建纺织有限公司 Shenzhen Lai Tak Creation Textile Co Ltd	1W18
针织 Knitted	
佛山市顺德彩辉纺织集团有限公司 Foshan Shunde Caihui Textile Group Co Ltd	1S21
广州秀泰美创纺织有限公司 Guangzhou Xiutai Meichuang Textile Co Ltd	1R12
绍兴永盛针织服饰有限公司 Shaoxing Yonson Knitting & Garment Co Ltd	1R18
张家港华之彩纺织有限公司 Zhangjiagang VCARE Textile Co Ltd	1S17
化纤 Man-made	
东莞市同丰纺织品有限公司 Dongguan Tongfeng Textile Co Ltd	1W23
益彩时尚贸易（深圳）有限公司 Idole Trading Co Ltd	1W21
辉罗丽贸易（上海）有限公司 Kirari (Shanghai) Co Ltd	1U09
检测与认证 Testing & Certification	
海恩斯坦纺织检验（上海）有限公司 Hohenstein Textile Testing (Shanghai) Co Ltd	1T17
杭州爱达福乐检测技术有限公司 IDFL Laboratory & Institute Limited	1T21
特思达（上海）纺织检定有限公司 TESTEX (Shanghai) Textile Testing Co Ltd	1T23
毛纺 Wool	
北京东禹诚信贸易有限公司 Beijing Dongyuchengxin International Trading Co Ltd	1V24
Cavallo 1886	1X17
梭织牛仔 Woven Denim	
烟台进和进出口有限公司 Yantai Jinhe Import & Export Co Ltd	1R24
辅料 Accessories	
恒利绳带（深圳）有限公司 Heng Li String and Braid (Shenzhen) Ltd	2K26
广州韦文双钮扣有限公司 Oriental Button & Fashion Accessories Co Ltd	1U17
上海爱丽丝服装辅料有限公司 Shanghai Iris Garment Accessories Co Ltd	1U18
代理 Agent	
上海锦拓纺织品有限公司 Shanghai Kingdo Textile Co Ltd	1X21
维拉伍迪内（上海）纺织品科技有限公司 Veraudine (Shanghai) Textile Technology Co Ltd	1X11
厄瓜多尔 Ecuador	
辅料 Accessories	
厄瓜多尔驻广州总领事馆商务处 PROECUADOR - Trade Office of the Consulate General of Ecuador in Guangzhou	2L29
德国 Germany	
检测与认证 Testing & Certification	
海恩斯坦 Hohenstein	1T17
趋势预测 Trend Forecaster	
mode…information GmbH	1T18
其他 Others	
全球有机纺织品标准（GOTS） Global Organic Textile Standard (GOTS)	1T22
中国香港 Hong Kong, China	
棉纺 Cotton	
香港易纺国际有限公司 Hong Kong Yifang Textile Co Ltd	1T11
亚东（香港）国际贸易有限公司 Ya Dong (Hong Kong) International Trading Company Limited	1S18
设计与形象 Design & Styling	
Creative Placements Asia Ltd	1T20
功能 Functional	
丽达实业有限公司 Lai Tak Enterprises Limited	1W18
纳米及先进材料研发院 Nano and Advanced Materials Institute	1X05
悦勤行国际贸易有限公司 YKH International Trading Co Ltd	1W12
针织 Knitted	
海奈尔国际（香港）发展有限公司 Hainer International (HK) Development Limited	1R18
新大威贸易有限公司 New Tawei Trading Limited	1R12
柏晟有限公司 Plexson Limited	1S21
蕾丝 / 刺绣面料 Lace and embroidery	
梦启点实业有限公司 Dream Start Industry Co Limited	1X23
麻纺 Linen / Ramie	
高岛织物 Takashima Orimono	1V23
化纤 Man-made	
香港盛一国际有限公司 Sung Il International Company Ltd	1W17

Eco & Sustainable Textile Products / Services

国际展商（按国家 / 地区及产品类别排序）
International Exhibitors (by country / region and major product group)

公司名称 Company Name	展位号 Stand No
裕发公司 Yue Fat Co	1W23
趋势预测 Trend Forecaster	
彩通 Pantone LLC	1T12
辅料 Accessories	
恒利绳带有限公司 Heng Li String and Braid Ltd	2K26
香港海源有限公司 Hong Kong Haiyuan Limited	2L25
韦文双钮扣（香港）有限公司 Oriental Button & Fashion Accessories Co Ltd	1U17
义丰行有限公司 Yee Fung Hong Limited	2L29
意大利 Italy	
功能 Functional	
Bedini F Lli Srl	1W12
TP Eighteen Srl	1W22
毛纺 Wool	
Brunello SpA	1X21
鲍利提 Paoletti Dal 1795 Mtf Srl	1V24
Ruffo Coli Srl	1X11
日本 Japan	
棉纺 Cotton	
仓敷纺绩株式会社 Kurabo Industries Ltd	1U11
双日时装株式会社 Sojitz Fashion Co Ltd	1U12
化纤 Man-made	
Kirari 株式会社 Kirari Co Ltd	1U09
株式会社三维尔 Sunwell Co Ltd	1U06
宇仁纤维株式会社 Uni Textile Co Ltd	1U24
梭织牛仔 Woven Denim	
Nosawa & Co Ltd	1R24
辅料 Accessories	
株式会社爱丽丝 Iris Co Ltd	1U18
韩国 Korea	
蕾丝 / 刺绣面料 Lace and embroidery	
Texpert International	1V18
化纤 Man-made	
迩也地（上海）贸易有限公司 R&D Textile Co Ltd	1V06
Tstextile Co Ltd	1V12
丝绸 Silk	
Terra Optima Co Ltd	1W09

公司名称 Company Name	展位号 Stand No
辅料 Accessories	
三江通产株式会社 Samkang Co Ltd	1W05
Ysk Company Limited	1W07
其他 Others	
G-Legacy Co Ltd	1V20
韩国 FASHION 素材协会 Korea Fashion Textile Association	1V22
S K Tex Co Ltd	1V10
世洋纤维 Se-Yang Textile	1V08
Youngwon Corporation	1W11
秘鲁 Peru	
毛纺 Wool	
Aris Industrial SA	1X17
瑞士 Switzerland	
检测与认证 Testing & Certification	
TESTEX AG	1T23
中国台湾 Taiwan, China	
化纤 Man-made	
中荣纺织股份有限公司 Chung Rung Textile Co Ltd	1V11
综合 Mixed	
铭镇有限公司 Minchen Textile Co Ltd	1V05
纱线和纤维 Yarns & Fibres	
三永纺织股份有限公司 Sun Yarn Textile Co Ltd	1V19
大立纺织股份有限公司 Tah Lee Textile Co Ltd	1V17
大耀纺织股份有限公司 Tah Yao Textile Co Ltd	1V09
美国 USA	
检测与认证 Testing & Certification	
IDFL Laboratory and Institute Inc	1T21
越南 Vietnam	
功能 Functional	
恒纶纺织（越南）有限公司 Henglun Textile (Vietnam) Co Ltd	1W24

环保及可持续纺织产品 / 服务

跃动牛仔 Beyond Denim

针织牛仔 Knitted Denim

公司名称 Company Name	展位号 Stand No	省/市 Province
常州米多纺织品有限公司 Changzhou Mido Textile Co Ltd	2A24	江苏 Jiangsu
苏州东奕盛材料科技有限公司 Suzhou Dongyisheng Material Technology Co Ltd	2A20	江苏 Jiangsu

梭织牛仔 Woven Denim

公司名称 Company Name	展位号 Stand No	省/市 Province
佛山市顺德区西布朗纺织实业有限公司 Foshan City Shunde Seborn Textile Industry Co Ltd	2C23	广东 Guangdong
佛山市南海区宏信博奥纺织有限公司 Foshan Honsin Textile Co Ltd	2A15	广东 Guangdong
佛山市南海联凯纺织有限公司 Foshan Liankai Textile Co Ltd	2L06	广东 Guangdong
佛山市立笙纺织有限公司 Foshan Lisheng Textile Company Limited	2E23	广东 Guangdong
佛山市中升纺织有限公司 Foshan Zhongsheng Textile Co Ltd	2B19	广东 Guangdong
广东杰恩纺织有限公司 Guangdong Jean Textile Co Ltd	2D23	广东 Guangdong
广州宝合笠纺织品有限公司 Guangzhou Baoheli Textile Co Ltd	2H06	广东 Guangdong
广州市祖达纺织有限公司 Guangzhou Joda Textile Co Ltd	2B23	广东 Guangdong
广州市谊兴纺织有限公司 Guangzhou Winwin Textile Co Ltd	2L03	广东 Guangdong
海宁市纤莹梦纺织有限公司 Haining Xianying Dream Textile Co Ltd	2A17	浙江 Zhejiang
深圳市金天盛纺织品有限公司 Shenzhen The Sky Textile Co Ltd	2L20	广东 Guangdong

婚纱 / 礼服 Bridal Wear

公司名称 Company Name	展位号 Stand No	省/市 Province
长乐百家针织有限公司 Changle Baijia Textile Co Ltd	9H43	福建 Fujian
福建金达针纺有限公司 Fujian Jinda Textile Co Ltd	9H37	福建 Fujian
福建维锦纺织科技有限公司 Fujian Weijin Technology Textile Co Ltd	9G42	福建 Fujian
福州天海针织有限公司 Fuzhou Tianhai Knitting Co Ltd	1G02	福建 Fujian
上海嘉臻纺织品有限公司 Shanghai Jiazhen Textile Co Ltd	9G38	上海 Shanghai
绍兴谦达进出口有限公司 Shaoxing Qianhong Textile Co Ltd	9H32	浙江 Zhejiang
绍兴思鸣进出口有限公司 Shaoxing Siming Import and Export Co Ltd	9H39	浙江 Zhejiang
苏州市叠盛纺织品有限公司 Suzhou Dieisheng Textile Co Ltd	9K44	江苏 Jiangsu
玉婧绣花（厦门）有限公司 Yuching Lacework (Xiamen) Co Ltd	9G40	福建 Fujian

休闲装面料 Casual Wear Fabrics

棉纺 Cotton

公司名称 Company Name	展位号 Stand No	省/市 Province
安庆兆丰印染有限公司 Anqing Zhaofeng Printing and Dyeing Co Ltd	2F03	宁夏 Ningxia
常州市东周纺织品有限公司 Changzhou Dongzhou Textile Co Ltd	2J10	江苏 Jiangsu
常州禾亚纺织品有限公司 Changzhou Heyar Textile Co Ltd	2J12	江苏 Jiangsu
常州迈利特贸易有限公司 Changzhou Milittle Trade Co Ltd	2H10	江苏 Jiangsu
东裕（广东）纺织有限公司 Dongyu (Guangdong) Textile Co Ltd	2E03	广东 Guangdong
河北宁纺集团有限责任公司 Hebei Ningfang Group Ltd	2J11	河北 Hebei
绍兴川纬纺织品有限公司 Shaoxing Chuanwei Textile Co Ltd	1Y36	浙江 Zhejiang
绍兴明纺纺织品有限公司 Shaoxing Ming Fang Textile Co Ltd	1K42	浙江 Zhejiang
绍兴鹏发织物有限公司 Shaoxing Pengfa Weaving Co Ltd	2H12	浙江 Zhejiang
绍兴市钇钶纺织品有限公司 Shaoxing Yike Textile Co Ltd	1J56	浙江 Zhejiang
潍坊市和友纺织有限公司 Weifang City Heyou Textile Co Ltd	2J06	山东 Shandong
厦门市华恒诚纺织有限公司 Xiamen Huahengcheng Textile Co Ltd	2J09	福建 Fujian
浙江美欣达纺织印染科技有限公司 Zhejiang Mizuda Textile Printing & Dyeing Co Ltd	1Q31	浙江 Zhejiang

针织 Knitted

公司名称 Company Name	展位号 Stand No	省/市 Province
广东鸿仁大新纺织品有限公司 Guangdong Hongren Daxin Textile Co Ltd	2K06	广东 Guangdong
海宁市栩通新材料股份有限公司 Haining City Xutong New Materials Limited	2G12	浙江 Zhejiang
海宁市红力新材料有限公司 Haining Hongli New Material Co Ltd	2H09	浙江 Zhejiang
海宁市晶森经编有限公司 Haining Jingsen Warp Knitting Co Ltd	2G06	浙江 Zhejiang
海宁市开诚纺织品有限公司 Haining Kaicheng Textile Co Ltd	9J30	浙江 Zhejiang
杭州海衡进出口有限公司 Hangzhou Haiheng Import and Export Co Ltd	1X45	浙江 Zhejiang
江苏泛恩纺织品有限公司 Jiangsu Finetex Co Ltd	1P52	江苏 Jiangsu
际华三五四三针织服饰有限公司 Jihua 3543 Knitting & Trappings Co Ltd	2H05	河北 Hebei
绍兴市江远针纺织品有限公司 Shaoxing Jiangyuan Knitting Co Ltd	1Y22	浙江 Zhejiang
绍兴凯翔针纺有限公司 Shaoxing Kaixiang Knitting Co Ltd	2D11	浙江 Zhejiang
无锡博天纺织科技有限公司 Wuxi Potence Textile Co Ltd	2G08	江苏 Jiangsu
张家港众智纺织品有限公司 Zhangjiagang Unitex Co Ltd	2H11	江苏 Jiangsu

麻纺 Linen / Ramie

公司名称 Company Name	展位号 Stand No	省/市 Province
北京花香麻生物科技发展有限公司 Beijing Huaxiangma Biological Technology Development Co Ltd	2K11	北京 Beijing
河北家麻纺织有限公司 Hebei Linen Home Textiles Co Ltd	2J04	河北 Hebei
河南平棉纺织集团股份有限公司 Henan Pingmian Textile Group Co Ltd	2J03	河南 Henan
湖南麻语纺织品有限公司 Hunan Mayu Textile Co Ltd	2J02	湖南 Hunan
晋城市南希丝麻织造股份有限公司 Jincheng City Nancy Silk Hemp Weaving Co Ltd	2K03	山西 Shanxi

国内展商（按产品最终用途排序）
Domestic Exhibitors (by product end-use)

公司名称 Company Name	展位号 Stand No	省/市 Province
南通萱源纺织有限公司 Nantong Xuanyuan Textile Co Ltd	2K09	江苏 Jiangsu
绍兴市爱奕纺织品有限公司 Shaoxing Aiyi Textile Co Ltd	1L43	浙江 Zhejiang
绍兴泰苒纺织品有限公司 Shaoxing Tairan Textile Co Ltd	2K05	浙江 Zhejiang
深圳市宝泽纺织有限公司 Springtex Group	2K01	广东 Guangdong

化纤 Man-made

苏州织旂纺织有公司 Suzhou Banner Weaving Textile Co Ltd	9J19	江苏 Jiangsu
苏州璟绅纺织面料有限公司 Suzhou Janson Textile Fabric Co Ltd	2D03	江苏 Jiangsu
苏州金瓯纺织有限公司 Suzhou Jinou Textile	2D01	江苏 Jiangsu
吴江三联印染有限公司 Wujiang Sanlian Printing Dyeing Co Ltd	2D05	江苏 Jiangsu

婴童面料 Children & Infants Fabrics

山东省诸城市赫源纺织服装有限公司 Shandong Zhucheng Heyuan Textile Printing & Dyeing Co Ltd	9A13	山东 Shandong
绍兴砚初纺织科技有限公司 Shaoxing Yanchu Textile Technology Co Ltd	1F38	浙江 Zhejiang

功能 / 运动装面料 Functional Wear / Sportswear Fabrics

各类防护服 / 工作服面料 A Variety of Protective Wears

南京易通光学材料科技有限公司 Nanjing Uton Optical Material Technology Co Ltd	9E42	江苏 Jiangsu
南通谐好安全科技有限公司 Nantong 3H Safety Technology Co Ltd	9E32	江苏 Jiangsu
青岛轩鸿纺织品有限公司 Qingdao Xuanhong Textile Co Ltd	9F29	山东 Shandong
山东康悦纺织有限公司 Shandong Kangyue Textile Co Ltd	9F31	山东 Shandong
绍兴润熙纺织科技有限公司 Shaoxing Runxi Textile Technology Co Ltd	9F37	山东 Shandong
吴江市金昊纺织有限公司 Wujiang Jinhao Textile Co Ltd	9E25	江苏 Jiangsu
吴江市龙佳纺织厂 Wujiang Longjia Textile Factory	9E39	江苏 Jiangsu
吴江市圆亿纺织有限公司 Wujiang Yuanyi Textile Co Ltd	9E43	江苏 Jiangsu
吴江市张羽纺织品有限公司 Wujiang Zhang Yu Textile Product Co Ltd	9E40	江苏 Jiangsu
浙江星华新材料集团股份有限公司 Zhejiang Chinastars New Materials Group Co Ltd	9E30	浙江 Zhejiang
郑州四棉纺织科技有限公司 Zhengzhou No 4 Cotton Textile Co Ltd	9E37	河南 Henan

羽绒服及填充物 Down Fabric and Filling

绍兴瑾马纺织品有限公司 Shaoxing Jinma Textile Co Ltd	9G41	浙江 Zhejiang
苏州市博航纺织有限公司 Suzhou City Bohang Textile Co Ltd	9H26	江苏 Jiangsu
苏州南华纺织整理科技有限公司 Suzhou Nanhua Textile Finishing Technology Co Ltd	9G24	江苏 Jiangsu
苏州绮维纺织有限公司 Suzhou Qiwei Textile Co Ltd	9H10	江苏 Jiangsu
苏州泉美织造有限公司 Suzhou Quanmei Textile Co Ltd	9J05	江苏 Jiangsu
苏州旭磊纺织科技有限公司 Suzhou Xulei Textile Technology Co Ltd	9K22	江苏 Jiangsu

功能性休闲面料 Functional Casualwear Fabric

福建省添利织物有限公司 Fujian Tianli Knit Co Ltd	9J45	福建 Fujian
富睿纺织品（上海）有限公司 Furui Textile (Shanghai) Co Ltd	9B31	上海 Shanghai
海宁和创新材料有限公司 Haining Hechuang New Material Limited Company	9J46	浙江 Zhejiang
海宁市环宇经编针织有限公司 Haining Huanyu Warp Knitting Co Ltd	9J51	浙江 Zhejiang
海宁森耀纺织有限公司 Haining Senyao Textile Co Ltd	9K45	浙江 Zhejiang
杭州有成服饰有限公司 Hangzhou Youcheng Clothing Co Ltd	9H46	浙江 Zhejiang
木兰纺织（诸城）有限公司 Mulan Textile (Zhucheng) Co Ltd	1Q43	山东 Shandong
上海厚元仓纺织服饰有限公司 Shanghai Houyuancang Textile Co Ltd	9H52	上海 Shanghai
上海陵帛纺织有限公司 Shanghai Lingbo Textile Co Ltd	9K46	上海 Shanghai
绍兴宏如纺织贸易有限公司 Shaoxing Hongru Textile Trading Co Ltd	9L45	浙江 Zhejiang
绍兴越益纺织品有限公司 Shaoxing Yueyi Textile Co Ltd	1W44	浙江 Zhejiang
浙江凌迪数字科技有限公司 Style3D	9B25	浙江 Zhejiang
苏州狮羚纺织有限公司 Suzhou Shiling Textile Co Ltd	9K12	江苏 Jiangsu
苏州亿缕丝纺织品有限公司 Suzhou Yi Silk Co Ltd	9L47	江苏 Jiangsu
浙江理工大学桐乡研究院有限公司 Tongxiang Research Institute Zhejiang Sci-Tech University	9K49	浙江 Zhejiang
吴江市辰慧喷织有限公司 Wujiang Chenhui Spray Weaving	9L16	江苏 Jiangsu
吴江汇业纺织有限公司 Wujiang Huiye Textile Co Ltd	9F22	江苏 Jiangsu
吴江三联纺织贸易有限公司 Wujiang Sanlian Printing Dyeing Co Ltd	9K48	江苏 Jiangsu
吴江市旭磊纺织有限公司 Wujiang Xulei Weaving Co Ltd	9K24	江苏 Jiangsu
无锡朗宁纺织科技有限公司 Wuxi Running Textile Technology Co Ltd	9A45	江苏 Jiangsu
浙江波罗蜜新材料有限公司 Zhejiang New Material Co Ltd	9J52	浙江 Zhejiang

功能性户外及运动装面料 Functional Outdoor & Sportswear Fabric

博森纺织科技股份有限公司 Bosen Textile Technology Co Ltd	9E23	浙江 Zhejiang
常熟市龙鼎针纺织品有限公司 Changshu Logding Needle Textile Co Ltd	9D40	江苏 Jiangsu
东莞市佳强纺织有限公司 Dongguan Jiaqiang Textile Co Ltd	1Y39	广东 Guangdong
福建省向兴纺织科技有限公司 Fujian Suntion Textile Technology Co Ltd	9C29	福建 Fujian
福建新益佳纺织有限公司 Fujian Xinyijia Textile Co Ltd	9G52	福建 Fujian

环保及可持续纺织产品 / 服务　PLUS 数字化服务权益展商

国内展商（按产品最终用途排序）
Domestic Exhibitors (by product end-use)

公司名称 Company Name	展位号 Stand No	省/市 Province
福州市松源针织有限公司 Fuzhou Songyuan Knitting Co Ltd	9D50	福建 Fujian
兴合国际贸易（苏州）有限公司 Galaxy International Trade Co Ltd	9L04	江苏 Jiangsu
吴江市蔚蓝纺织有限公司 Green Textile (Wujiang) Co Ltd	9H23	江苏 Jiangsu
广东健力步纺织科技有限公司 Guangdong Jianlibu Textile Technology Co Ltd	9D45	广东 Guangdong
海宁安卡纺织品有限公司 Haining Anka Textile Co Ltd	9C48	浙江 Zhejiang
海宁市博伟针纺织有限公司 Haining Bowei Knitting & Textile Co Ltd	9D39	浙江 Zhejiang
海宁锦天纺织品有限公司 Haining Jintian Textile Co Ltd	9D48	浙江 Zhejiang
海宁市美润达针织有限公司 Haining Meirunda Knitted Textile Co Ltd	9D52	浙江 Zhejiang
海宁市三立布业有限公司 Haining Sanli Fabric Co Ltd	9D43	浙江 Zhejiang
海宁市万事达纺织有限公司 Haining Wanshida Fabric	1T55	浙江 Zhejiang
海宁辉瑞纺织品有限公司 Haining Waybright Textile Co Ltd	9E47	浙江 Zhejiang
海宁市云屹纺织有限公司 Haining Yunyi Textile Co Ltd	9C51	浙江 Zhejiang
海宁振元达经编织造有限公司 Haining Zhenyuanda Warp Knitting Co Ltd	9C39	浙江 Zhejiang
苏州合睿纺织品进出口有限公司 Herui Textile Import & Export Co Ltd	9B52	江苏 Jiangsu
江苏雅士迪集团有限公司 Jiangsu Addis Group Co Ltd	1P31	江苏 Jiangsu
江苏楚尼纺织有限公司 Jiangsu Chuni Textile Co Ltd	9K11	江苏 Jiangsu
江苏新东方针纺织有限公司 Jiangsu New Oriental Knitting and Textile Co Ltd	9B40	江苏 Jiangsu
晋江市凯天纺织科技有限公司 Jinjiang Kaitian Textile Technology Co Ltd	9C53	福建 Fujian
上海金霖纺织业有限公司 King-Tex Technologies Co Ltd	9A42	上海 Shanghai
昆山聚成纺织科技有限公司 Kunshan Jucheng Textile Co Ltd	9B39	江苏 Jiangsu
昆山康达纺织品有限公司 Kunshan Kangda Textile Co Ltd	9B42	江苏 Jiangsu
昆山领威纺织品有限公司 Kunshan Leadwon Textile Co Ltd	9C42	江苏 Jiangsu
昆山中天纺织有限公司 Kunshan Zhongtian Textile Co Ltd	9C40	江苏 Jiangsu
宁波三邦日用品有限公司 Ningbo Sanbang Home Products Co Ltd	9C43	浙江 Zhejiang
泉州衣伯仕纺织科技有限公司 Quanzhou E-Boss Textile Technology Co Ltd	9B50	福建 Fujian
泉州市源达纺织品有限责任公司 PLUS Quanzhou Yuanda Knitting Fabric Co Ltd	9B54	福建 Fujian
上海缙裕纺织面料有限公司 Shanghai Brilliant Textile Co Ltd	9C45	上海 Shanghai
上海驰纺材料科技有限公司 Shanghai Edgetex Material Technology Co Ltd	9C50	上海 Shanghai
上海福晏精细化工有限公司 Shanghai Fuyan Fine Chemical Co Ltd	9C55	上海 Shanghai
韶关市高信塑胶制品有限公司 Shaoguan Gaoxin Plastic Products Co Ltd	9A48	广东 Guangdong
绍兴市乘盛纺织科技有限公司 Shaoxing Chengsheng Textile Technology Co Ltd	9B23	浙江 Zhejiang
绍兴纺优塔纺织品有限公司 Shaoxing Fangyouta Textile Co Ltd	9H47	浙江 Zhejiang

公司名称 Company Name	展位号 Stand No	省/市 Province
绍兴晶馨纺织品有限公司 Shaoxing Jingxin Textile Co Ltd	9C54	浙江 Zhejiang
石狮联诚植绒有限公司 Shishi Liancheng Flocking Co Ltd	9C46	福建 Fujian
石狮市爱德丝纺织科技有限公司 Shishi Love Eidos Textile Technology Co Ltd	1H01	福建 Fujian
尚品丝路（江门）纺织科技有限公司 SP Silkroad (Jiangmen) Textile Tech Co Ltd	9B48	广东 Guangdong
苏州一九八八纺织科技有限公司 Suzhou 1988 Textile Technology Co Ltd	9H51	江苏 Jiangsu
苏州市聚璟纺织科技有限公司 Suzhou All-Ready Textile & Science Co Ltd	9E51	江苏 Jiangsu
苏州山顶洞人纺织科技有限公司 Suzhou Caveman Textile Technology Co Ltd	9L07	江苏 Jiangsu
苏州群地材料有限公司 Suzhou Chondy New Material Co Ltd	9G22	江苏 Jiangsu
苏州迪玛希纺织品有限公司 Suzhou Dimaxi Textile Co Ltd	9E53	江苏 Jiangsu
苏州福人纺织科技有限公司 Suzhou Furen Textile Technology Co Ltd	9G04	江苏 Jiangsu
苏州伏羲纺织有限公司 Suzhou Fuxi Textile Co Ltd	9J17	江苏 Jiangsu
苏州共宇纺织有限公司 Suzhou Gong Yu Textile Co Ltd	9H08	江苏 Jiangsu
苏州海滨纺织有限公司 Suzhou Haibin Textile Co Ltd	9K06	江苏 Jiangsu
苏州海曼纺织科技有限公司 Suzhou Haiman Textile Technology Co Ltd	9B43	江苏 Jiangsu
苏州昊开纺织有限公司 Suzhou Haokai Textile Co Ltd	9L18	江苏 Jiangsu
苏州弘和纺织科技有限公司 Suzhou Honghe Textile & Technology Co Ltd	9D54	浙江 Zhejiang
苏州市皇威纺织有限公司 Suzhou Huangwei Textile Co Ltd	9D29	江苏 Jiangsu
苏州金筠泰纺织有限公司 Suzhou Innte Co Ltd	9J10	江苏 Jiangsu
苏州璟昂纺织有限公司 Suzhou Jingang Textile Co Ltd	9D47	江苏 Jiangsu
苏州景润纺织有限公司 Suzhou Jingrun Textile Co Ltd	9J07	江苏 Jiangsu
苏州凯双纺织科技有限公司 Suzhou Kaishuang Textile Technology Co Ltd	9K19	江苏 Jiangsu
苏州康茂纺织有限公司 Suzhou Kangmao Textile Co Ltd	9J01	江苏 Jiangsu
苏州鑫泰隆纺织科技有限公司 Suzhou Kingtalon Textile Tech Co Ltd	9L20	江苏 Jiangsu
苏州隆合纺织科技有限公司 Suzhou Longhe Textile Technology Co Ltd	9D42	江苏 Jiangsu
苏州墨海纺织有限公司 Suzhou Mohai Textile Co Ltd	9K08	江苏 Jiangsu
苏州纽悦纺织科技有限公司 Suzhou Newye Textile Technology Co Ltd	9C23	江苏 Jiangsu
苏州派新纺织科技有限公司 Suzhou Passion Textile Technology Co Ltd	9K17	江苏 Jiangsu
苏州顺络纺织科技有限公司 Suzhou Shunluo Textile Tech Co Ltd	9J02	江苏 Jiangsu
苏州夏布朗纺织科技有限公司 Suzhou Shybrown Textile Technology Co Ltd	9L05	江苏 Jiangsu
苏州云霓纺织有限公司 Suzhou Winnertex	9D55	江苏 Jiangsu
苏州市信纳诚纺织有限公司 Suzhou Xinnacheng Textile Co Ltd	9E49	江苏 Jiangsu
苏州泽帛纺织品有限公司 Suzhou Zeeberry Textile Co Ltd	9J08	江苏 Jiangsu

Eco & Sustainable Textile Products / Services PLUS PLUS Digital Service Rights Exhibitor

国内展商（按产品最终用途排序）
Domestic Exhibitors (by product end-use)

公司名称 Company Name	展位号 Stand No	省/市 Province
苏州展迪纺织有限公司 Suzhou Zhandi Textile Co Ltd	9H20	江苏 Jiangsu
苏州宗灏纺织有限公司 Suzhou Zonghao Textile Co Ltd	9G02	江苏 Jiangsu
苏州尊豪纺织有限公司 Suzhou Zunhao Textile Co Ltd	9D38	江苏 Jiangsu
惠烨纺织（江苏）有限公司 Winsun Textile Jiangsu Co Ltd	9D23	江苏 Jiangsu
苏州沃文纺织科技有限公司 Woven Tex	9J21	江苏 Jiangsu
吴江市福顺纺织商行 Wujiang City Fu Shun Textile Firms	9H03	江苏 Jiangsu
吴江市合汇纺织有限公司 Wujiang City Hehui Textile Co Ltd	9K20	江苏 Jiangsu
吴江市嘉耀纺织有限公司 Wujiang City Jiayao Textile Co Ltd	9K07	江苏 Jiangsu
吴江市恒宇布艺整理有限公司 Wujiang District Heng Yu Fabric Finishing Co Ltd	9C52	江苏 Jiangsu
吴江市豪天纺织品有限公司 Wujiang Haotian Textile Co Ltd	9A52	江苏 Jiangsu
吴江市淼鑫纺织有限公司 Wujiang Miaoxin Textile Co Ltd	9H18	江苏 Jiangsu
吴江市明雅纺织有限公司 Wujiang Mingya Textile Co Ltd	9D51	江苏 Jiangsu
吴江明斯克贸易有限公司 Wujiang Minsk Trade Co Ltd	9K09	江苏 Jiangsu
吴江市日盈纺织有限公司 Wujiang Riying Textile Co Ltd	9L23	江苏 Jiangsu
吴江世伟纺织有限公司 Wujiang Shiwei Textile Co Ltd	9D49	江苏 Jiangsu
吴江文晖纺织有限公司 Wujiang Wenhui Textile Co Ltd	9G20	江苏 Jiangsu
无锡市梓鸿纺织品有限公司 Wuxi Zihong Textile Co Ltd	9D46	江苏 Jiangsu
厦门市祐瑞进出口有限责任公司 Xiamen Yorgreat Import and Export Co Ltd	9D53	福建 Fujian
张家港市依艾可纺织品有限公司 Zhangjiagang City Yiaike Textile Co Ltd	9C47	江苏 Jiangsu
张家港奥泰纺织品有限公司 PLUS Zhangjiagang Ortex Corporation	9A40	江苏 Jiangsu
张家港牧羊人服饰有限公司 Zhangjiagang Shepherd Inc	1Q39	江苏 Jiangsu
浙江华昌新材料股份有限公司 Zhejiang Huachang New Material Co Ltd	9B51	浙江 Zhejiang
浙江圣丹努新材料科技股份有限公司 Zhejiang Shengdannu New Material Technology Co Ltd	9B47	浙江 Zhejiang

泳装面料 Swimwear Fabric

公司名称 Company Name	展位号 Stand No	省/市 Province
福建邦尼炫纺织科技有限公司 Fujian Bonnyshow Textile Technology Co Ltd	9F32	福建 Fujian
广东银锋纺织有限公司 Guangdong Yinfeng Textile Co Ltd	9G25	广东 Guangdong
昆山永宝顺复合面料有限公司 Kunshan Yongbaoshun Composite Material Co Ltd	9F42	江苏 Jiangsu
泉州玖岱轻纺有限公司 Quanzhou Jiudai Textile Co Ltd	9G39	福建 Fujian
苏州诚而欧纺织科技有限公司 Suzhou Topstex Technology Co Ltd	9G29	上海 Shanghai
苏州卓丝源纺织科技有限公司 Suzhou Zhuosiyuan Textile Technology Co Ltd	9F38	江苏 Jiangsu
浙江超达新材料股份有限公司 Zhejiang Chaoda New Material Co Ltd	9G31	浙江 Zhejiang
浙江斯元达新材料有限公司 Zhejiang Siyuanda New Material Co Ltd	9G37	浙江 Zhejiang

时尚女装面料 Ladieswear Fabrics

棉纺 Cotton

公司名称 Company Name	展位号 Stand No	省/市 Province
广州市东海鹏染整织造有限公司 Guangzhou Donghaipeng Dying & Weaving Co Ltd	9D11	广东 Guangdong
杭州极为科技有限公司 Holytex Int'l Co Ltd	9K30	浙江 Zhejiang
南通布缘布业有限公司 Nantong Buyuan Fabric Co Ltd	9E11	江苏 Jiangsu
南通通友纺织有限公司 Nantong Tongyou Textile Co Ltd	9L31	江苏 Jiangsu
绍兴市成傲纺织品有限公司 Shaoxing Cheng'ao Textile Co Ltd	1L45	浙江 Zhejiang
绍兴市纺博进出口有限公司 Shaoxing City Fangbo Import & Export Co Ltd	9K31	浙江 Zhejiang
绍兴甘源纺织品有限公司 Shaoxing Ganyuan Textiles Co Ltd	9K27	浙江 Zhejiang
绍兴柯桥晓栋纺织品有限公司 Shaoxing Keqiao Xiaodong Textile Co Ltd	9L25	浙江 Zhejiang
绍兴沛琪纺织品有限公司 Shaoxing Pechi Textile Co Ltd	9K32	浙江 Zhejiang
绍兴舜邦纺织品有限公司 Shaoxing Sunburst Textile Co Ltd	9L29	浙江 Zhejiang
绍兴亚信纺织品有限公司 Shaoxing Yaxin Textile Co Ltd	9K28	浙江 Zhejiang
深圳市圣光达纺织有限公司 Shenzhen Shengguangda Textile Co Ltd	1U31	广东 Guangdong

数码印花 Digital Print

公司名称 Company Name	展位号 Stand No	省/市 Province
常州彩控智能科技有限公司 Changzhou Color ICT Ltd	1H10	江苏 Jiangsu
绍兴市北海印染有限公司 Shaoxing Beihai Printing and Dyeing Co Ltd	1N11	浙江 Zhejiang
绍兴奔象纺织品有限公司 Shaoxing Benxiang Textile Co Ltd	1G42	浙江 Zhejiang
绍兴恒姗纺织品有限公司 Shaoxing Hengshan Textile Co Ltd	1K05	浙江 Zhejiang
绍兴市豫嘉纺织品有限公司 Shaoxing Yujia Textile Co Ltd	1L01	浙江 Zhejiang

提花 Jacquard / Dobby

公司名称 Company Name	展位号 Stand No	省/市 Province
广州市壹卷秀纺织品有限公司 A Roll Show	1R51	广东 Guangdong
常熟市可美绗服制品有限责任公司 Changshu Kemei Hang Clothing Manufacturing Co Ltd	1Q50	江苏 Jiangsu
长兴正凯纺织有限公司 Changxing Zhengkai Textile Co Ltd	1H32	浙江 Zhejiang
广州市佳亿鑫纺织品有限公司 Guangzhou Jiayixin Textile Co Ltd	1W50	浙江 Zhejiang
广州永旭成纺织品有限公司 Guangzhou Yongxucheng Textile Co Ltd	1T39	广东 Guangdong
海宁市伦博纺织有限公司 Haining City Lunbo Textile Co Ltd	1M43	浙江 Zhejiang
海宁市克兰尔纺织有限公司 Haining Kraner Textile Co Ltd	1M42	浙江 Zhejiang
浙江美之锦纺织科技股份有限公司 Haining Mei Zhi Jin Textile Co Ltd	1N41	浙江 Zhejiang

环保及可持续纺织产品 / 服务　PLUS 数字化服务权益展商

公司名称 Company Name	展位号 Stand No	省/市 Province
海宁市名锦纺织有限公司 Haining Mingjin Textile Co Ltd	1M37	浙江 Zhejiang
海宁新空间布业有限公司 Haining New Space Textile Co Ltd	1L44	浙江 Zhejiang
海宁市舒雅达纺织科技有限公司 Haining Surtex Textile Technology Co Ltd	1N43	浙江 Zhejiang
海宁天龙布业有限责任公司 Haining Tianlong Fabric Co Ltd	1N38	浙江 Zhejiang
海宁市新碧布艺有限公司 Haining Xinbi Fabric Co Ltd	1M40	浙江 Zhejiang
海宁市许巷光明织锦有限公司 Haining Xuxiang Guangming Brocade Co Ltd	1M38	浙江 Zhejiang
海宁市玉龙布艺有限公司 Haining Yulong Cloth Co Ltd	1L38	浙江 Zhejiang
杭州一明新材料科技有限公司 Hangzhou Yiming New Materials Technology Co Ltd	1R23	浙江 Zhejiang
南通佳靓纺织有限公司 Nantong Jialiang Textile Co Ltd	1R45	江苏 Jiangsu
绍兴市佰丝特纺织科技有限公司 PLUS Shaoxing Baisite Textile Technology Co Ltd	1V38	浙江 Zhejiang
绍兴伴米纺织有限公司 Shaoxing Banmi Textile Co Ltd	1Y26	浙江 Zhejiang
绍兴创鉴进出口有限公司 Shaoxing Chuangjian Import & Export Co Ltd	1K51	浙江 Zhejiang
嵊州可尔纺织有限公司 Shaoxing Keer Textile Co Ltd	1P12	浙江 Zhejiang
绍兴市柯桥区虹河谷纺织品有限公司 Shaoxing Keqiao Honghegu Textile Co Ltd	1X39	浙江 Zhejiang
绍兴市柯桥全助进出口有限公司 PLUS Shaoxing Keqiao Quanzhu Import and Export Co Ltd	1M08	浙江 Zhejiang
绍兴书拉密纺织品有限公司 Shaoxing Shulami Textile Co Ltd	1Y45	浙江 Zhejiang
绍兴兆烨贸易有限公司 Shaoxing Zhaoye Trading Co	1W42	浙江 Zhejiang
绍兴市富立纺织有限公司 Shengzhou Fuli Textile Co Ltd	1X37	浙江 Zhejiang
嵊州市悦龙领带服饰有限公司 Shengzhou Yuelong Tie Clothing Co Ltd	1W31	浙江 Zhejiang
苏州市锦业达纺织科技有限公司 Suzhou Jinyeda Textile Technology Co Ltd	9H24	江苏 Jiangsu
苏州凌飞纺织科技有限公司 Suzhou Lingfei Textile Technology Co Ltd	9H02	江苏 Jiangsu
苏州塔雅纺织科技有限公司 Suzhou Tayet Textile Technology Co Ltd	1T43	江苏 Jiangsu
浙江凯迪雅布业有限公司 Zhejiang Kaidiya Fabrics Co Ltd	1P43	浙江 Zhejiang
浙江欧丝迪纺织有限公司 Zhejiang Ousidi Textile Co Ltd	1N37	浙江 Zhejiang

针织 Knitted

安徽布力奇新材料科技有限公司 Anhui Buliqi New Materials Technology Co Ltd	1N31	安徽 Anhui
绍兴宝渤纺织品有限公司 Baobo Textile Company	1Y32	浙江 Zhejiang
常熟市泛泰针纺织有限公司 PLUS Changshu Fun-Tex Co Ltd	1R07	江苏 Jiangsu
常熟市灵新针纺织有限公司 Changshu Lingxin Knitting Co Ltd	1T25	江苏 Jiangsu
常熟新诚鑫织造有限公司 Changshu New Chengxin Weaving Co Ltd	1Q10	江苏 Jiangsu
常熟市舜丰针纺织有限公司 Changshu Shunfeng Knitting Textile Co Ltd	1S42	江苏 Jiangsu
常熟市优利纺织贸易有限公司 Changshu Union Textile Co Ltd	1P48	江苏 Jiangsu
常熟市亿嘉纺织品有限公司 Changshu Yijia Textile Co Ltd	1Q47	江苏 Jiangsu
佛山织潮汇纺织有限公司 Foshan Zhichaohui Textile Co Ltd	1S38	广东 Guangdong
福州市长乐纵横针纺有限公司 Fuzhou City Changle Zhongheng Knitting Company Co Ltd	1N18	福建 Fujian
广州高高林纺织科技有限公司 Guangzhou GaoGaoLin Textile Technology Co Ltd	1U55	广东 Guangdong
广州泓润纺织品有限公司 Guangzhou Hongrun Textile Co Ltd	1S37	广东 Guangdong
广州泓森纺织品有限公司 Guangzhou Hongsen Textile Co Ltd	1T32	广东 Guangdong
杭州华芝纺织有限公司 Hangzhou Huazhi Textile Co Ltd	1R26	浙江 Zhejiang
杭州汇维仕永盛染整有限公司 Hangzhou Huvis Yongsheng Dyeing and Finishing Co Ltd	1S32	浙江 Zhejiang
杭州铭鸿纺织有限公司 Hangzhou Minghong Textile Co Ltd	1Q55	浙江 Zhejiang
绍兴国际经济技术合作有限公司 IETC Shaoxing Co Ltd	1G38	浙江 Zhejiang
江苏宝恒鑫润纺织品有限公司 Jiangsu Baoheng Xinrun Textile Co Ltd	1S39	江苏 Jiangsu
江苏长恒纺织有限公司 Jiangsu Changheng Textile Co Ltd	1S40	江苏 Jiangsu
上海昇采商贸有限公司 Shanghai Reech Co Ltd	1S56	上海 Shanghai
绍兴市信天翁进出口贸易有限公司 Shaoxing Albatross Import & Export Trading Co Ltd	1L39	浙江 Zhejiang
绍兴百世芬针纺科技有限公司 Shaoxing Baishifen Knitting Technology Co Ltd	1G47	浙江 Zhejiang
绍兴邦茂纺织品有限公司 Shaoxing Bangmao Textile Co Ltd	1U41	浙江 Zhejiang
绍兴斑纳纺织品有限公司 Shaoxing Banna Textile Co Ltd	1H45	浙江 Zhejiang
绍兴昶来纺织品有限公司 Shaoxing Changlai Textile Co Ltd	1S43	浙江 Zhejiang
绍兴市楚弘纺织品公司 Shaoxing Chuhong Textile Co Ltd	1W49	浙江 Zhejiang
绍兴楚盛纺织有限公司 Shaoxing Chusheng Textile Co Ltd	1J41	浙江 Zhejiang
绍兴市竞丰针织有限公司 Shaoxing City Jing Feng Knitting Ltd	1K43	浙江 Zhejiang
绍兴市柯桥区靓舰纺织品有限公司 Shaoxing City Keqiao District Liangjian Textile Co Ltd	1R42	浙江 Zhejiang
绍兴市五圣纺织有限公司 Shaoxing City Wusheng Textile Co Ltd	1J46	浙江 Zhejiang
绍兴酷镭特纺织品有限公司 Shaoxing Create Textile Co Ltd	1R46	浙江 Zhejiang
绍兴鼎月纺织品有限公司 Shaoxing Dingyue Textile Co Ltd	1R09	浙江 Zhejiang
绍兴芙琅辰纺织品有限公司 Shaoxing Fulangchen Textile Co Ltd	1Q12	浙江 Zhejiang
绍兴馥源纺织品有限公司 Shaoxing Fuyuan Textile Co Ltd	1Q17	浙江 Zhejiang
绍兴高氏源工贸有限公司 Shaoxing Gaoshiyuan Industry & Trade Co Ltd	1V45	浙江 Zhejiang
绍兴市歌迪纺织品有限公司 Shaoxing Gedi Textile Co Ltd	1K52	浙江 Zhejiang
绍兴弓竹纺织有限公司 Shaoxing Gongzhu Textile Co Ltd	1R50	浙江 Zhejiang
绍兴哈哈纺织品有限公司 Shaoxing Haha Textile Co Ltd	1U37	浙江 Zhejiang

Eco & Sustainable Textile Products / Services PLUS PLUS Digital Service Rights Exhibitor

国内展商（按产品最终用途排序）
Domestic Exhibitors (by product end-use)

公司名称 Company Name	展位号 Stand No	省/市 Province
绍兴恒曼针纺织品有限公司 Shaoxing Hengman Textile Co Ltd	1H55	浙江 Zhejiang
绍兴捷涛进出口有限公司 Shaoxing Jietao Import & Export Co Ltd	1N23	浙江 Zhejiang
绍兴锦昌纺织品有限公司 Shaoxing Jinchang Textile Co Ltd	1H43	浙江 Zhejiang
绍兴市巨炫纺织品有限公司 Shaoxing Juxuan Textile Co Ltd	1F52, 1G52, 1K53	浙江 Zhejiang
绍兴柯桥宏集纺织品有限公司 Shaoxing Keqiao Hongji Textile Co Ltd	1P18	浙江 Zhejiang
绍兴柯桥火炎焱纺织有限公司 Shaoxing Keqiao Huoyanyan Textile Co Ltd	1F20	浙江 Zhejiang
绍兴柯桥婧泽针纺有限公司 Shaoxing Keqiao Jingze Knitting Co Ltd	1X31	浙江 Zhejiang
绍兴柯桥五彩缤纷针纺有限公司 Shaoxing Keqiao Wucaibinfen Knitting Co Ltd	1S26	浙江 Zhejiang
绍兴栎森纺织科技有限公司 Shaoxing Lisen Textile Technology Co Ltd	1J01	浙江 Zhejiang
绍兴市洛上纺织品有限公司 Shaoxing Luoshang Textile Co Ltd	1H58	浙江 Zhejiang
绍兴罗宣纺织品有限公司 Shaoxing Luoxuan Textile Co Ltd	1J06	浙江 Zhejiang
绍兴市麦琨进出口有限公司 Shaoxing Mackeen Import and Export Co Ltd	1J51	浙江 Zhejiang
绍兴铭钫针纺有限公司 Shaoxing Ming Knitting Co Ltd	1S45	浙江 Zhejiang
绍兴蒙迪纺织科技有限公司 Shaoxing Monday Textile Co Ltd	1V55	浙江 Zhejiang
绍兴尼高纺织品有限公司 Shaoxing Nigao Textile Co Ltd	1G17	浙江 Zhejiang
绍兴千诚纺织品有限公司 Shaoxing Qiancheng Textile Co Ltd	1T38	浙江 Zhejiang
绍兴柯桥秋红针纺有限公司 Shaoxing Qiuhong Knitting Textile Co Ltd	1W38	浙江 Zhejiang
绍兴全顺纺织科技有限公司 Shaoxing Quanshun Textile Technology Co Ltd	1H02	浙江 Zhejiang
绍兴睿顺纺织品有限公司 Shaoxing Ruishun Textile Co Ltd	1G49	浙江 Zhejiang
绍兴撒罗满进出口有限公司 Shaoxing Saluoman Import & Export Company Limited	1T31	浙江 Zhejiang
绍兴纱旭纺织品有限公司 Shaoxing Shaxu Textile Co Ltd	1T37	浙江 Zhejiang
绍兴盛轩纺织品有限公司 Shaoxing Shengxuan Textiles Co Ltd	1J38	浙江 Zhejiang
绍兴诗娜娅科技有限公司 Shaoxing Shino Technology Co Ltd	1R48	浙江 Zhejiang
绍兴诗玥纺织品有限公司 Shaoxing Shiyue Textile Co Ltd	1S51	浙江 Zhejiang
绍兴双花进出口有限公司 Shaoxing Shuanghua Import and Export Co Ltd	1Y50	浙江 Zhejiang
绍兴双宇纺织有限公司 Shaoxing Shuangyu Textile Co Ltd	1R32	浙江 Zhejiang
绍兴丝舫达进出口有限公司 Shaoxing Sifangda Import & Export Co Ltd	1J45	浙江 Zhejiang
绍兴苏誉进出口有限公司 Shaoxing Suyu Import and Export Co Ltd	1Y30	浙江 Zhejiang
绍兴泰迪纺织品有限公司 Shaoxing Taidi Textile Co Ltd	1U44	浙江 Zhejiang
绍兴天图数码科技有限公司 Shaoxing Tiantu Digital Technology Co Ltd	1U50	浙江 Zhejiang
绍兴市维标针织有限公司 Shaoxing Weibiao Knitting Textile Co Ltd	1L55	浙江 Zhejiang
绍兴襄帅纺织品有限公司 Shaoxing Xiangshuai Textile Co Ltd	1H56	浙江 Zhejiang
绍兴星宸纺织服装有限公司 Shaoxing Xingchen Textile Co Ltd	1V43	浙江 Zhejiang
绍兴欣贸纺织科技有限公司 Shaoxing Xinmao Textile Technology Co Ltd	1H42	浙江 Zhejiang
绍兴市鑫协纺织品有限公司 Shaoxing Xinxie Textile Co Ltd	1F48	浙江 Zhejiang
绍兴伊漫进出口有限公司 Shaoxing Yiman Import & Export Co Ltd	1H46	浙江 Zhejiang
绍兴市怡明纺织有限公司 Shaoxing Yiming Textile Co Ltd	1X51	浙江 Zhejiang
绍兴市永芳纺织品有限公司 Shaoxing Yongfang Textile Co Ltd	1Y28	浙江 Zhejiang
绍兴市圆南纺织品有限公司 Shaoxing Yuannan Textile Co Ltd	1H51	浙江 Zhejiang
绍兴云纱纺织品有限公司 Shaoxing Yunsha Textile Co Ltd	1R11	浙江 Zhejiang
绍兴市玉盛针纺织品有限公司 Shaoxing Yusheng Knitwear Co Ltd	1R52	浙江 Zhejiang
绍兴羽望纺织品有限公司 Shaoxing Yuwang Textile Co Ltd	1Y51	浙江 Zhejiang
绍兴哲晟纺织品有限公司 Shaoxing Zhesheng Textile Co Ltd	1X47	浙江 Zhejiang
绍兴市中世纺织品有限公司 Shaoxing Zhongshi Textile Co Ltd	1L37	浙江 Zhejiang
绍兴卓诺纺织品有限公司 Shaoxing Zhuonuo Textile Co Ltd	1S31	浙江 Zhejiang
福州市长乐区伟达针织有限公司 Weida Knitting & Textile Co Ltd of Changle District of Fuzhou City	1S55	福建 Fujian
吴江智嘉纺织品有限公司 Wujiang Zhijia Textile Co Ltd	1R38	江苏 Jiangsu
绍兴盈派纺织服饰有限公司 Yingpai Textile Clothing Co Ltd	1K38	浙江 Zhejiang
义乌市奥乐针织有限公司 Yiwu City Aole Knitting Co Ltd	1R40	浙江 Zhejiang
浙江东之源纺织科技集团有限公司 Zhejiang Dongzhiyuan Textile Group	1K40	浙江 Zhejiang
浙江莉莎贝拉纺织服饰有限公司 Zhejiang Lizabeilla Textile and Garment Co Ltd	1Q23	浙江 Zhejiang
浙江乔旺尼纺织科技有限公司 Zhejiang Qiaowangni Textile Technology Co Ltd	1X46	浙江 Zhejiang
浙江绍兴勇大针纺工艺有限公司 Zhejiang Shaoxing Yongda Knitting Art of Work Co Ltd	1J42	浙江 Zhejiang
浙江尚正纺织科技有限公司 Zhejiang Sunzentex Technology Co Ltd	1H38	浙江 Zhejiang
浙江永伦科技有限公司 Zhejiang Yulon Technology Co Ltd	1F12	浙江 Zhejiang

蕾丝 / 绣花 Lace & Embroidery

长乐顺宇针纺有限公司 Changle Shunyu Knitting Co Ltd	9A47	福建 Fujian
福州市长乐区永兴针纺有限公司 Fujian Changle Yongxing Textile Limited Company	9H38	福建 Fujian
福建省福州市航锦针织有限公司 Fujian Fuzhou Hangjin Knitting Co Ltd	1Q02	福建 Fujian
福建省华欣针纺有限公司 Fujian Hua Xin Knitting Co Ltd	9K43	福建 Fujian

环保及可持续纺织产品 / 服务　PLUS 数字化服务权益展商

公司名称 Company Name	展位号 Stand No	省/市 Province
福建信达针织有限公司 Fujian Xinda Knitting Co Ltd	9J42	福建 Fujian
福州市长乐区佳恒织造有限公司 Fuzhou Changle Jiaheng Knitting Co Ltd	9K41	福建 Fujian
福州市长乐区鸿兴针织有限公司 Fuzhou City Changle District Hongxing Knitting Co Ltd	9J29	福建 Fujian
广东海帝隽绣东方实业股份有限公司 Guangdong Haidi Fine Embroidery Industrial Co Ltd	9H31	广东 Guangdong
广州市佳丰纺织品有限公司 Guangzhou Jiafeng Textile Co Ltd	9J37	广东 Guangdong
杭州耀丰纺织绣品有限公司 Hangzhou Yaofeng Textile Embroidery Co Ltd	9K40	浙江 Zhejiang
绍兴柯桥灵龙纺织有限公司 Linglong Textile Company	1Y34	浙江 Zhejiang
江苏澜弘纺织实业有限公司 Ravast Textile Industrial Co Ltd	9H29	江苏 Jiangsu
上海浤崴服装材料有限公司 Shanghai Hongwei Clothing Materials Co Ltd	9K37	上海 Shanghai
绍兴宝绘纺织品有限公司 Shaoxing Baohui Textile Co Ltd	1V46	浙江 Zhejiang
绍兴苍茂贸易有限公司 Shaoxing Cangmao Textile Co Ltd	9K38	浙江 Zhejiang
绍兴猫步纺织品有限公司 Shaoxing Catwalk Textile Co Ltd	9H30	浙江 Zhejiang
绍兴市绣觉纺织品有限公司 Shaoxing City Emb Sense Textile Co Ltd	9J38	浙江 Zhejiang
绍兴市慕巧思纺服有限公司 Shaoxing City Muchos Textile & Garments Co Ltd	9L43	浙江 Zhejiang
绍兴市绣泰贸易有限公司 Shaoxing City Xiutai Trade Co Ltd	9H41	浙江 Zhejiang
绍兴市英博瑞纺织品有限公司 Shaoxing City Yingborui Textile Co Ltd	9J40	浙江 Zhejiang
绍兴市宇赟纺织有限公司 Shaoxing City Yuyun Textile Co Ltd	9J32	浙江 Zhejiang
绍兴帆帆纺织品有限公司 Shaoxing Fan Fan Textile Co Ltd	9G30	浙江 Zhejiang
绍兴市海卡纺织品有限公司 Shaoxing Haika Textile Co Ltd	1V25	浙江 Zhejiang
绍兴市赫尔迈纺织服饰有限公司 Shaoxing Hermey Textile Co Ltd	1H49	浙江 Zhejiang
绍兴市晶宇进出口有限公司 Shaoxing Jingyu Import and Export Co Ltd	9J41	浙江 Zhejiang
绍兴瑞易特进出口有限公司 Shaoxin Ruiyite Import and Export Co Ltd	9L37	浙江 Zhejiang
绍兴圣思麦纺织品有限公司 Shaoxing Sunsmile Textile Co Ltd	9G26	浙江 Zhejiang
绍兴旺嵩纺织品有限公司 Shaoxing Wangsong Textile Co Ltd	9K42	浙江 Zhejiang
绍兴市遥盛进出口有限公司 Shaoxing Yaosheng Imp & Exp Co Ltd	1T42	浙江 Zhejiang
绍兴银枫进出口有限公司 Shaoxing Yinfeng Import and Export Co Ltd	1K45	浙江 Zhejiang
绍兴艺派纺织科技有限公司 Shaoxing Yipai Textile Technology Co Ltd	9J28	浙江 Zhejiang
绍兴钇嵘纺织品有限公司 Shaoxing Yirong Textile Co Ltd	9A54	浙江 Zhejiang
绍兴依焱贸易有限公司 Shaoxing Yiyan Trading Co Ltd	1W46	浙江 Zhejiang
绍兴缘绣纺织机械设备有限公司 Shaoxing Yuanxiu Textile Machinery Equipment Co Ltd	1H37	浙江 Zhejiang
绍兴越城区熠业纺织品有限公司 Shaoxing Yuecheng Yiye Textile Co Ltd	1V37	浙江 Zhejiang
绍兴羽凝纺织品有限公司 Shaoxing Yuning Textile Co Ltd	1Y24	浙江 Zhejiang
绍兴羽玟纺织品有限公司 Shaoxing Yuwen Textile Co Ltd	1V51	浙江 Zhejiang
绍兴子琪纺织品有限公司 Shaoxing Ziqi Textile Co Ltd	1G55	浙江 Zhejiang
伟丰源（汕头）实业有限公司 PLUS Wei Feng Yuan (Shantou) Industrial Co Ltd	9H42	广东 Guangdong
威海鲁誉纺织品有限公司 Weihai Luyu Lace Co Ltd	9F41	山东 Shandong
绍兴市鑫华纺织绣品有限公司 Xinhua Textile Embroidery Co Ltd	1V44	浙江 Zhejiang
中山市天成针织实业有限公司 Zhongshan Tin Seng Knitgoods Industrial Co Ltd	9G32	广东 Guangdong

化纤 Man-made

公司名称 Company Name	展位号 Stand No	省/市 Province
常熟市金泽纺织品有限公司 Changshu Jinze Textile Co Ltd	1Q46	江苏 Jiangsu
长兴融慧纺织有限公司 Changxing Ronghui Textile Co Ltd	9L39	浙江 Zhejiang
苏州正奇纺织科技有限公司 D.Fashion Co Ltd	9K03	江苏 Jiangsu
广州市海珠区凤阳望霖纺织品商行 Guangzhou Haizhu Fengyang Wanglin Textile Firm	9H11	广东 Guangdong
杭州振元纺织有限公司 Hangzhou Zhenyuan Textile Co Ltd	9D08	浙江 Zhejiang
深圳市恒丰盛纺织实业有限公司 Hengfengsheng Textiles Industry Co Ltd	9F12	广东 Guangdong
湖州菁诚纺织品有限公司 Huzhou Styly Jingcheng Textile Co Ltd	9G23	浙江 Zhejiang
正量企业股份有限公司 Jeng-Lion Co Ltd	9F20	广东 Guangdong
嘉善华红纺织有限公司 Jiashan Huahong Textile Co Ltd	9G03	浙江 Zhejiang
嘉兴金亿帆纺织科技股份有限公司 Jiaxing Jinyifan Textile Technology Co Ltd	9D01	浙江 Zhejiang
嘉兴市品轩纺织品有限公司 Jiaxing Pinxuan Textile Co Ltd	9H09	浙江 Zhejiang
绍兴市柯桥区庄文进出口有限公司 Join-Win	1U52	浙江 Zhejiang
林杨企业 Lin Yang Group	9J24	江苏 Jiangsu
南京天禹泽羲时装有限公司 New Idea & Fashion Co Ltd	9G09	江苏 Jiangsu
上海奕荣纺织服饰有限公司 Shanghai Elon Textile Garment Co Ltd	1R56	上海 Shanghai
绍兴市凯福进出口有限公司 Shaoxing City Comfort Imp & Exp Co Ltd	1G50	浙江 Zhejiang
绍兴多业纺织有限公司 Shaoxing Duoye Textile Co Ltd	1G46	浙江 Zhejiang
绍兴菲逊纺织发展有限公司 Shaoxing Feixun Textile Development Co Ltd	1X52	浙江 Zhejiang
绍兴吉诺进出口有限公司 Shaoxing Genial Import & Export Co Ltd	1K46	浙江 Zhejiang
绍兴市宏雄提花织造有限公司 Shaoxing Hongxiong Jacquard Weaving Textile Co Ltd	9C02	浙江 Zhejiang

Eco & Sustainable Textile Products / Services PLUS PLUS Digital Service Rights Exhibitor

国内展商（按产品最终用途排序）
Domestic Exhibitors (by product end-use)

公司名称 Company Name	展位号 Stand No	省/市 Province
绍兴弘宣瑶纺织品有限公司 Shaoxing Hongxuanyao Textile Co Ltd	9F07	浙江 Zhejiang
绍兴汇溪纺织品有限公司 Shaoxing Huixi Textile Co Ltd	1G51	浙江 Zhejiang
绍兴骏惠纺织品有限公司 Shaoxing Junhui Textiles Co Ltd	9F11	浙江 Zhejiang
绍兴柯桥弗洛丽纺织科技有限公司 Shaoxing Keqiao Florrie Textile Technology Co Ltd	9F19	浙江 Zhejiang
绍兴柯桥鸿然达纺织品有限公司 Shaoxing Keqiao Hongranda Textile Co Ltd	9A02	浙江 Zhejiang
绍兴柯桥云翔纺织有限公司 Shaoxing Keqiao Yunxiang Textile Co Ltd	1W43	浙江 Zhejiang
绍兴柯洋纺织科技有限公司 Shaoxing Keyang Textile Technology Co Ltd	1Y37	浙江 Zhejiang
绍兴欧格莱纺织品有限公司 Shaoxing Ogle Textile Co Ltd	1W37	浙江 Zhejiang
绍兴轻鸿纺织品有限公司 Shaoxing Qinghong Textile Co Ltd	9F04	浙江 Zhejiang
绍兴乔隆纺织品有限公司 Shaoxing Quilon Textile Co Ltd	9G01	浙江 Zhejiang
绍兴润泰纺织品有限公司 Shaoxing Runtai Textile Co Ltd	9G19	浙江 Zhejiang
绍兴三舍纺织科技有限公司 Shaoxing Sanshe Textile Technology Co Ltd	9E08	浙江 Zhejiang
绍兴山会纺织品有限公司 Shaoxing Shanhui Textile Co Ltd	9F02	浙江 Zhejiang
绍兴市师达纺织科技有限公司 Shaoxing Shida Textile Co Ltd	1V52	浙江 Zhejiang
绍兴睿上进出口有限公司 Shaoxing Visun Import and Export Co Ltd	9G07	浙江 Zhejiang
绍兴维也那纺织品有限公司 Shaoxing Weiyena Textile Co Ltd	9G11	浙江 Zhejiang
绍兴市旭晟纺织品有限公司 Shaoxing Xusheng Textile Co Ltd	9B11	浙江 Zhejiang
绍兴旭延纺织有限公司 Shaoxing Xuyan Textile Co Ltd	9G06	浙江 Zhejiang
绍兴亿曼特纺织品有限公司 Shaoxing Yimante Textile Co Ltd	9F08	浙江 Zhejiang
绍兴羽诺纺织品有限公司 Shaoxing Yunuo Textile Co Ltd	9C03	浙江 Zhejiang
绍兴禹泽纺织品有限公司 Shaoxing Yuze Textile Co Ltd	1X25	浙江 Zhejiang
绍兴展达纺织品有限公司 Shaoxing Zhanda Textile Co Ltd	1J55	浙江 Zhejiang
绍兴志昇纺织有限公司 Shaoxing Zhi Sheng Textile Co Ltd	1Y31	浙江 Zhejiang
绍兴智栩纺织品有限公司 Shaoxing Zhixu Textile Co Ltd	1X40	浙江 Zhejiang
绍兴卓扬纺织品有限公司 Shaoxing Zhuoyang Textile Co Ltd	1W51	浙江 Zhejiang
苏州前航实业有限公司 Suzhou Aviation Industrial Co Ltd	9H05	江苏 Jiangsu
苏州倍拓纺织有限公司 Suzhou Beituo Textile Co., Ltd	9L12	江苏 Jiangsu
苏州地佳缘国际贸易有限公司 Suzhou Dijiayuan International Trade Co Ltd	9J20	江苏 Jiangsu
苏州市蜻蜓纺织有限公司 Suzhou Dragonfly Textile Co Ltd	9G05	江苏 Jiangsu
苏州菲你莫属纺织有限公司 Suzhou Fei You Mo Textile Co., Ltd	9L10	江苏 Jiangsu

公司名称 Company Name	展位号 Stand No	省/市 Province
苏州海特恩德纺织品有限公司 Suzhou Haitende Textile Co Ltd	9B01	江苏 Jiangsu
苏州恒沃进出口有限公司 Suzhou Hengwo Import and Export Co Ltd	9B02	江苏 Jiangsu
苏州洪合纺织有限公司 Suzhou Honghe Textile Co Ltd	9K29	江苏 Jiangsu
苏州华和纺织有限公司 Suzhou Huahe Textile Co Ltd	9K18	江苏 Jiangsu
苏州华懋纺织科技有限公司 Suzhou Huamao Textile Technology Co Ltd	9J22	江苏 Jiangsu
苏州杰帛斯纺织有限公司 Suzhou Jibes Textile Co Ltd	9L08	江苏 Jiangsu
苏州欧梦尼亚褶皱面料有限公司 Suzhou Omniapiega Pleats Co Ltd	9H12	江苏 Jiangsu
苏州盘云纺织科技有限公司 Suzhou Panyun Textile Technology Co Ltd	9K21	江苏 Jiangsu
苏州市璞璞纺织科技有限公司 Suzhou Pupu Textile Technology Co Ltd	9J12	江苏 Jiangsu
苏州纤手纺织有限公司 Suzhou Qianshou Textile Co Ltd	9L17	江苏 Jiangsu
苏州奇拉米纺织有限公司 Suzhou Qilami Textile Co Ltd	9L06	江苏 Jiangsu
苏州市松炜纺织科技有限公司 Suzhou Songwei Textile Technology Co Ltd	9B03	江苏 Jiangsu
苏州特高纺织品科技有限公司 Suzhou Tegao Textile Technology Co Ltd	9J18	江苏 Jiangsu
苏州市望盛纺织有限公司 Suzhou Wangsheng Textile Co Ltd	9G08	江苏 Jiangsu
苏州望晟纺织有限公司 Suzhou Wangsheng Textile Co Ltd	9B04	江苏 Jiangsu
苏州市维京纺织有限公司 Suzhou Weijing Textile Co Ltd	9G17	江苏 Jiangsu
苏州迅筱纺织有限公司 Suzhou Xunxiao Textile Co Ltd	9H07	江苏 Jiangsu
苏州意念纺织有限公司 Suzhou Yinian Textiles Co Ltd	9L21	江苏 Jiangsu
苏州泽然纺织有限公司 Suzhou Zeran Textile Co Ltd	9H22	江苏 Jiangsu
苏州尊冠纺织有限公司 Suzhou Zunguan Textile Co Ltd	9K01	江苏 Jiangsu
苏州雨正纺织实业有限公司 Timely Textile	1Q58	江苏 Jiangsu
吴江市麦步纺织品有限公司 Wujiang City Maibu Textiles Co Ltd	9L14	江苏 Jiangsu
吴江市庄氏纺织有限公司 Wujiang City Zhuangshi Textile Co Ltd	9L09	江苏 Jiangsu
吴江福马纺织有限公司 Wujiang Fuma Textile Co., Ltd	9L02	江苏 Jiangsu
吴江市金渠纺织有限公司 Wujiang Goldenchannel Textile Co Ltd	9A03	江苏 Jiangsu
吴江盘古纺织有限公司 Wujiang Pankoo Textile Co Ltd	9K23	江苏 Jiangsu
吴江市荣吉纺织有限公司 Wujiang Rongji Textile Co Ltd	9E12	江苏 Jiangsu
吴江润通纺织有限公司 Wujiang Runtong Textile Co Ltd	9H01	江苏 Jiangsu
吴江盛伟紫荆花纺织有限公司 Wujiang Shengwei Zijinghua Textile Co Ltd	9H21	江苏 Jiangsu
吴江兴荣伟业纺织植绒有限公司 Wujiang Xingrong Weiye Textile Flocking Co Ltd	9H04	江苏 Jiangsu

环保及可持续纺织产品 / 服务　PLUS 数字化服务权益展商

公司名称 Company Name	展位号 Stand No	省/市 Province
吴江泽辉纺织有限公司 Wujiang Zehui Textile Co Ltd	9D03	江苏 Jiangsu
吴江市志鼎纺织有限公司 Wujiang Zhiding Textile Co Ltd	9L11	江苏 Jiangsu
吴江智翔纺织有限公司 Wujiang Zhixiang Textile Co Ltd	9L19	江苏 Jiangsu
吴江众城实业有限公司 Wujiang Zhongcheng Industry Co Ltd	9F18	江苏 Jiangsu
泽木弥云 ZEMU	9C11	浙江 Zhejiang
浙江家乐纺织有限公司 Zhejiang Jiale Textile Co Ltd	1X38	浙江 Zhejiang
浙江鹏越纺织有限公司 Zhejiang Pengyue Textile Co Ltd	1K55	浙江 Zhejiang
浙江上古纺织品有限公司 Zhejiang Shiko Textile Co Ltd	1W25	浙江 Zhejiang
浙江星玥纺织有限公司 Zhejiang Xingye Textile Co Ltd	9G12	浙江 Zhejiang
浙江宇华控股集团有限公司 Zhejiang Yuhua Holding Group Co Ltd	1P27	浙江 Zhejiang

印花 Printing

东莞市彩韵新材料有限公司 Caiyun Fine Chemicals Co Ltd	1S47	广东 Guangdong
东莞市易通新材料有限公司 Dongguan Yitong New Materials Co Ltd	1S49	广东 Guangdong
杭州宏华数码科技股份有限公司 Hangzhou Honghua Digital Technology Stock Co Ltd	1U51	浙江 Zhejiang
深圳市墨库新材料集团股份有限公司 Inkbank Group Inc	1T45	广东 Guangdong
青岛南山纺织服饰有限公司 Qingdao Nanshan Textile and Garment Co Ltd	2C05	山东 Shandong
绍兴市容裳纺织贸易有限公司 Shaoxing City Runsun Textile Co Ltd	1G56	浙江 Zhejiang
绍兴栋权纺织品有限公司 Shaoxing Dongquan Textile Co Ltd	1W39	浙江 Zhejiang
绍兴嘉立纺织有限公司 Shaoxing Jiali Textile Co., Ltd	1J08	浙江 Zhejiang
绍兴嘉祺纺织科技有限公司 Shaoxing Jiaqi Textile Co Ltd	1J43	浙江 Zhejiang
绍兴璟俊纺织品有限公司 Shaoxing Jingjun Textile Co Ltd	1N05	浙江 Zhejiang
绍兴久凯纺织品有限公司 Shaoxing Jiukai Textile Co Ltd	1G07	浙江 Zhejiang
绍兴壹米纺织科技有限公司 Shaoxing One-Meter Textile Technology Co Ltd	1F32	浙江 Zhejiang
绍兴昕加然数码科技有限公司 Shaoxing Xinjiaran Digital Technology Co Ltd	1J52	浙江 Zhejiang
绍兴悦展纺织品有限公司 Shaoxing Yuezhan Textile Co Ltd	1V49	浙江 Zhejiang
绍兴市周通纺织品有限公司 Shaoxing Zhoutong Textile Co Ltd	1X50	浙江 Zhejiang
深圳市全印图文技术有限公司 Shenzhen Textalk Graphic Technology Co Ltd	1T51	广东 Guangdong
苏州野人纺织设备有限公司 Suzhou Yeren Textile Equipment Co Ltd	1S50	江苏 Jiangsu
浙江艾蒂芬奇纺织品有限公司 Zhejiang Adivinci Textile Co Ltd	1K11	浙江 Zhejiang
浙江绍欣纺织品有限公司 Zhejiang Shaoxin Textile Co Ltd	1X43	浙江 Zhejiang
浙江元兰纺织品有限公司 Zhejiang Yanlan Textile Co Ltd	1M12	浙江 Zhejiang

丝绸 Silk

安徽宏祥丝绸织造有限公司 Anhui Hong Xiang Silk Weaving Co Ltd	1J05	安徽 Anhui
常州通洋纺织有限公司 Changzhou Tongyang Textile Co Ltd	1G20	江苏 Jiangsu
常州市翔绒织造有限公司 Changzhou Xiangrong Weaving Co Ltd	1H30	江苏 Jiangsu
德清格林菲尔纺织品有限公司 Deqing Green Field Textile Co Ltd	1H23	浙江 Zhejiang
德清县佳裕绸业有限公司 Deqing Jiayu Silk Industry Co Ltd	1J02	浙江 Zhejiang
佛山市新绣华隆家纺有限公司 Foshan Xinxiuhualong Home Textile Co Ltd	1Y48	广东 Guangdong
广东省伦教蚕种场 Guangdong Lunjiao Can Zhong Chang	1G11	广东 Guangdong
广州东瑞纺织 Guangzhou Dongrui Textile	1H18	广东 Guangdong
海宁金永和家纺织造有限公司 Haining Jinyonghe Home Textile Co Ltd	1P37	浙江 Zhejiang
杭州百丝特纺织有限公司 Hangzhou Bestilk Textile Co Ltd	1F18	浙江 Zhejiang
杭州帛译丝绸有限公司 Hangzhou Boyi Silk Co Ltd	1J12	浙江 Zhejiang
杭州喜得宝进出口有限公司 Hangzhou Hsdp Import & Export Co Ltd	1G12	浙江 Zhejiang
杭州伟联纺织有限公司 Hangzhou Weilian Textile Co Ltd	1H05	浙江 Zhejiang
杭州悠澜纺织设计有限公司 Hangzhou Youlian Textile Design Co Ltd	1H06	浙江 Zhejiang
杭州紫瑞丝绸纺织有限公司 Hangzhou Zi Rui Silk Textile Co Ltd	1F30	浙江 Zhejiang
湖州宏成纺织品有限公司 Huzhou Hongcheng Textile Co Ltd	1L11	浙江 Zhejiang
湖州鸿丰纺织科技有限公司 Huzhou Hongfeng Textile Technology Co Ltd	1L06	浙江 Zhejiang
湖州华琴丝绸纺织股份有限公司 Huzhou Huaqin Silk Textile Co Ltd	1L12	浙江 Zhejiang
湖州荣利福丝织有限公司 Huzhou Ronglifu Silk Weaving Co Ltd	1M05	浙江 Zhejiang
湖州鑫诺进出口有限公司 Huzhou Sino Imp & Exp Co Ltd	1K12	浙江 Zhejiang
湖州欣兆沣丝绸科技有限公司 Huzhou Xinzhao Feng Silk Technology Co Ltd	1L08	浙江 Zhejiang
湖州悦然丝品纺织有限公司 Huzhou Yueran Textile Co Ltd	1K06	浙江 Zhejiang
湖州市重兆吉金利纺织品有限公司 Huzhou Zhongzhao Jijinli Textile Co Ltd	1L05	浙江 Zhejiang
湖州卓豪丝绸有限公司 Huzhou Zhuohao Silk Co Ltd	1M11	浙江 Zhejiang
江苏华佳丝绸股份有限公司 Jiangsu Huajia Silk Corp Ltd	1R39	江苏 Jiangsu
嘉兴市绫绮汇纺织有限公司 Jiaxing Lingqihui Textile Co Ltd	1K02	浙江 Zhejiang
嘉兴市特欣织造有限公司 Jiaxing Texin Weaving Co Ltd	1H17	浙江 Zhejiang
南京恒瑞纺织有限公司 Nanjing Ever-Prosperous Textile Co Ltd	1Q18	江苏 Jiangsu

Eco & Sustainable Textile Products / Services PLUS PLUS Digital Service Rights Exhibitor

国内展商（按产品最终用途排序）
Domestic Exhibitors (by product end-use)

公司名称 Company Name	展位号 Stand No	省/市 Province
上海嘉鸿丝绸有限公司 Shanghai Jiahong Silk Co Ltd	1G18	上海 Shanghai
绍兴午子牛纺织品有限公司 Shaoxing County Wuziniu Textile Co Ltd	1G31	浙江 Zhejiang
绍兴风盈纺织服饰有限公司 Shaoxing Fengying Textile & Garment Co Ltd	1G37	浙江 Zhejiang
绍兴锦然进出口有限公司 Shaoxing Jinran Import and Export Co Ltd	1J26	浙江 Zhejiang
绍兴聚墨纺织科技有限公司 Shaoxing Jumo Textile Technology Co Ltd	1H08	浙江 Zhejiang
绍兴可拉纺织品有限公司 Shaoxing Kela Textile Co Ltd	1G08	浙江 Zhejiang
绍兴柯桥奔荣纺织有限公司 Shaoxing Keqiao Benrong Textile Co Ltd	1G06	浙江 Zhejiang
绍兴市柯桥区三元布业有限公司 Shaoxing Keqiao Sanyuan Textile Co Ltd	1U38	浙江 Zhejiang
绍兴科瑞纺织品科技有限公司 Shaoxing Kerui Textile Technology Co Ltd	1X44	浙江 Zhejiang
绍兴市俪冉纺织品有限公司 Shaoxing Liran Textile Co Ltd	1G22	浙江 Zhejiang
绍兴励欣进出口有限公司 Shaoxing Lixin Import and Export Co Ltd	1H19	浙江 Zhejiang
绍兴潘晟纺织品有限公司 Shaoxing Pansheng Textile Co Ltd	1K18	浙江 Zhejiang
绍兴鹏弘进出口有限公司 Shaoxing Penghong Import and Export Co Ltd	1Y25	浙江 Zhejiang
绍兴千歌纺织有限公司 Shaoxing Qiange Textile Co Ltd	1Q56	浙江 Zhejiang
绍兴淇尹纺织品有限公司 Shaoxing Qiyin Textile Co Ltd	1L18	浙江 Zhejiang
绍兴燃阳贸易有限公司 PLUS Shaoxing Ranyang Trading Co Ltd	1G32	浙江 Zhejiang
绍兴热风纺织科技有限公司 Shaoxing Refeng Textile Technology Co Ltd	1H07	浙江 Zhejiang
绍兴素绚纺织品有限公司 Shaoxing Suxuan Textile Co Ltd	1H26	浙江 Zhejiang
绍兴亿象纺织品有限公司 Shaoxing Yixiang Textile Co Ltd	1Y43	浙江 Zhejiang
深圳市沃特威贸易有限公司 Shenzhen Waterway Trading Co Ltd	1R17	广东 Guangdong
绍兴施福贸易有限公司 Shoxing Shifu Trading Co Ltd	1W45	浙江 Zhejiang
苏州季德纺织有限公司 Suzhou Jide Textile Co Ltd	1H22	江苏 Jiangsu
苏州吉聆纺织有限公司 Suzhou Jiling Textile Co Ltd	9J23	江苏 Jiangsu
苏州科彩纺织整理有限公司 Suzhou Kecai Textile & Finishing Co Ltd	1H12	江苏 Jiangsu
苏州森拓纺织有限公司 Suzhou Sentuo Textile Co Ltd	1F08	江苏 Jiangsu
全宇宙纺织品（广州）有限公司 Whole Universe Textile (Guangzhou) Co Ltd	1H11	广东 Guangdong
吴江市鼎盛丝绸有限公司 Wujiang Dingsheng Silk Co Ltd	1G29	江苏 Jiangsu
吴江市恒信织造有限责任公司 Wujiang Hengxin Weaving Co Ltd	9J09, 9J11	江苏 Jiangsu
吴江市金蝶喷气制造厂 Wujiang Jindie Weaving Mill	1H31	江苏 Jiangsu
吴江市六福纺织有限公司 Wujiang Liufu Textile Co Ltd	1J18	江苏 Jiangsu
宜兴市荣耀纺织有限公司 Yixing Rong Yao Textile Co Ltd	1J11	江苏 Jiangsu
浙江爱利斯染整有限公司 Zhejiang Alice Dyeing and Finishing Co Ltd	1G26	浙江 Zhejiang
浙江恒源环保科技股份有限公司 Zhejiang Hengyuan Environmental Protection Technology Co Ltd	1K01	浙江 Zhejiang
浙江加毅纺织科技有限公司 Zhejiang Jiayi Textile Technology Co Ltd	1W52	浙江 Zhejiang
浙江金恒丝绸有限公司 Zhejiang Jinheng Silk Co Ltd	1J27	浙江 Zhejiang
浙江首瑞丝绸有限公司 Zhejiang Shourui Silk Co Ltd	1J17	浙江 Zhejiang
浙江斯泰堡纺织有限公司 Zhejiang Sitaibao Textile Co Ltd	1N44	浙江 Zhejiang

内衣面料 Lingerie Fabrics

功能性塑身衣面料 Functional Shapewear Fabric

泉州诺曼联织造有限责任公司 Noumanlian Textile Technology Co Ltd	9E38	福建 Fujian
汕头市雨天晴纺织有限公司 Shantou Yutianqing Textile Co Ltd	9A25	广东 Guangdong

蕾丝花边 Lace & Embroidery

福州市长乐区东城针纺有限公司 Changle Dongcheng Knitting Co Ltd	9F40	福建 Fujian
福建辅布司纺织有限公司 Fujian For Both Textile Co Ltd	9A35	福建 Fujian
福州市长乐区众联纺织有限公司 Fuzhou Changle District Zhonglian Textile Co Ltd	9J31	福建 Fujian
福州市长乐区九玖针纺有限公司 Fuzhou Changle Jiujiu Knitting & Textile Co Ltd	9A41	福建 Fujian
南京都帛纺织品有限公司 Nanjing Dubo Textile Co Ltd	9A31	江苏 Jiangsu
绍兴布铭纺织品有限公司 Shaoxing Buming Textile Co Ltd	9A39	浙江 Zhejiang

睡衣 / 家居服面料 Pajamas / Homewear Fabric

常熟市巽元纺织有限公司 Changshu Xunyuan Textile Co Ltd	1Q48	江苏 Jiangsu
佛山市亿灏富纺织科技有限公司 Foshan Yihaofu Textile Technology Co Ltd	9A15	广东 Guangdong
张家港市青年织染有限公司 Zhangjiagang Youngster's Textile&Yarn-Dyed Co Ltd	9A19	江苏 Jiangsu

贴身内衣裤面料 Underwear Fabric

广东莫尼卡实业有限公司 Monica Guangdong Industrial Co Ltd	9A11	广东 Guangdong
山东海纤生物材料科技有限公司 Shandong Haixian Biomaterial Technology Co Ltd	9A05	山东 Shandong
苏州朗昆纺织有限公司 Suzhou Lang-Kun Textiles Co Ltd	9A09	江苏 Jiangsu

衬衫面料 Shirting Fabrics

江苏嘉晟染织有限公司 Jstex-Fabric Co Ltd	2E11	江苏 Jiangsu

环保及可持续纺织产品 / 服务　PLUS PLUS 数字化服务权益展商

公司名称 Company Name	展位号 Stand No	省/市 Province
南通市德胜纺织品有限公司 Nantong Desheng Textile Co Ltd	9L51	江苏 Jiangsu
南通派利特纺织品有限公司 Nantong Pailite Textile Co Ltd	2D08	江苏 Jiangsu
南通天梭纺织有限公司 Nantong Tiansuo Textile Co Ltd	2D06	江苏 Jiangsu
南通源合元纺织品有限公司 Nantong Yuan Heyuan Textile Co Ltd	2D12	江苏 Jiangsu
南通宇亘纺织有限公司 Nantong Yugen Textile Co Ltd	2D10	江苏 Jiangsu
如皋旭远纺织品有限公司 Rugao Xuyuan Textile Co Ltd	2E09	江苏 Jiangsu
绍兴市九歌纺织品有限公司 Shaoxing Jiuge Textile Co Ltd	2J05	浙江 Zhejiang
绍兴康嘉纺织科技有限公司 Shaoxing Kangjia Textile Technology Co Ltd	1L51	浙江 Zhejiang
诸暨市华维纺织有限公司 Zhuji Whawei Textile Co Ltd	2E05	浙江 Zhejiang

正装面料 Suiting Fabrics

针织羊毛 Knitted Wool

公司名称 Company Name	展位号 Stand No	省/市 Province
惠州市宏朗针织有限公司 Greentex Knitting Co Ltd	2B11	广东 Guangdong
广东本来科技发展有限公司 Guangdong Benlia Technology Development Co Ltd	2A06	广东 Guangdong
江阴市博通纺织品有限公司 Jiangyin Botong Textile Co Ltd	2C07	江苏 Jiangsu
江阴龙阳纺织有限公司 Jiangyin Longyang Textile Co Ltd	2A03	江苏 Jiangsu
江阴市瑞蚨坊纺织有限公司 Jiangyin Ruifufang Textile Co Ltd	2L10	江苏 Jiangsu
绍兴乔翊纺织品有限公司 Shaoxing Qiaoyi Textile Co Ltd	1U46	浙江 Zhejiang
张家港汲利恒徽纺织科技有限公司 Zhangjiagang Jili Henghui Textile Co Ltd	2C10	江苏 Jiangsu

化纤（仿毛） Wool-like

公司名称 Company Name	展位号 Stand No	省/市 Province
杭州景兰纺织有限公司 Hangzhou Jinglan Textile Co Ltd	1Y46	浙江 Zhejiang
绍兴贝鲁进出口有限公司 Shaoxing Beilu Imp & Exp Co Ltd	2A09	浙江 Zhejiang
绍兴纳澜纺织品有限公司 Shaoxing Nalan Textile Co Ltd	2B10	浙江 Zhejiang
绍兴乾霁纺织服饰有限公司 Shaoxing Qian Ji Textile Co Ltd	1Y49	浙江 Zhejiang
苏州庞派纺织科技有限公司 Suzhou Pangpai Textile Technology Co Ltd	2B12	江苏 Jiangsu

粗纺 Wool-woolen

公司名称 Company Name	展位号 Stand No	省/市 Province
江阴市美业纺织有限公司 Jiangyin Meiye Textile Co Ltd	2A07	江苏 Jiangsu
无锡大洲纺织有限公司 Wuxi Dazhou Textile Co Ltd	2A11	江苏 Jiangsu
无锡鑫翔宏毛纺有限公司 Wuxi Xinxianghong Woolen Textile Co Ltd	2C03	江苏 Jiangsu
张家港市谷得一纺织有限公司 Zhangjiagang Gudeyi Textile Co Ltd	2A05	江苏 Jiangsu

精纺 Wool-worsted

公司名称 Company Name	展位号 Stand No	省/市 Province
广州市文帅纺织品有限公司 Guangzhou Wenshuai Textile Co Ltd	1Y52	广东 Guangdong
江苏申洲毛纺有限公司 Jiangsu Shenzhou Woolen Co Ltd	2B06	江苏 Jiangsu
江阴市艾洁纺织有限公司 Jiangyin Algae Textile Co Ltd	2C06	江苏 Jiangsu
上海俪纺工贸有限公司 Shanghai Lifang Industry and Trade Co Ltd	2C12	上海 Shanghai
绍兴市亦奇贸易有限公司 Shaoxing International Trading Limited	1N12	浙江 Zhejiang
绍兴乾星纺织品有限公司 Shaoxing Qianxing Textile Co Ltd	1P56	浙江 Zhejiang
绍兴叁六纺织品有限公司 Shaoxing Sanliu Textile Co Ltd	2G07	浙江 Zhejiang
苏州东谦纺织品有限公司 Suzhou Dongqian Textile Co Ltd	2B09	江苏 Jiangsu
苏州合嘉纺织科技有限公司 Suzhou Hejia Textile Technology Co Ltd	2B05	江苏 Jiangsu
苏州市俪裳纺织有限公司 Suzhou Lishang Textile Co Ltd	2B07	江苏 Jiangsu
苏州荣彩纺织品有限公司 Suzhou Rongcai Textile Co Ltd	2A12	江苏 Jiangsu
张家港市华升毛纺有限公司 Zhangjiagang Huasheng Wool Textile Co Ltd	2C11	江苏 Jiangsu
浙江三德纺织服饰有限公司 Zhejiang Steady Textile & Clothing Co Ltd	1R31	浙江 Zhejiang
浙江杏园达纺织品有限公司 Zhejiang Xingyuanda Textile Co Ltd	1J57	浙江 Zhejiang

皮革 / 皮草面料 Synthetic Leather & Fur Fabrics

人造毛皮 / 毛绒 Artificial Fur / Plush

公司名称 Company Name	展位号 Stand No	省/市 Province
常熟市福泰纺织有限公司 Changshu Futai Textile Co Ltd	1Q51	江苏 Jiangsu
常熟市景杨毛绒织造厂 Changshu Jingyang Plush Weaving Factory	1Q08	江苏 Jiangsu
常熟市金山盛针纺织有限公司 Changshu Jinshansheng Textile Co Ltd	1P46	江苏 Jiangsu
常熟市康弘纺织品有限公司 Changshu Kanghong Textile Goods Co Ltd	1M18	江苏 Jiangsu
常熟市天下家纺有限公司 Changshu Life Hometextile Industry Co Ltd	1Q52	江苏 Jiangsu
常熟市煜祺纺织品贸易有限公司 Changshu Yuqi Textile Trade Co Ltd	1P07	江苏 Jiangsu
常熟市正凯针纺织有限公司 Changshu Zhengkai Textile Co Ltd	1P02	江苏 Jiangsu
常熟市正太纺织有限公司 Changshu Zhengtai Textiles Co Ltd	1Q45	江苏 Jiangsu
广州锐轩纺织品有限公司 Guangzhou Ruixuan Textile Co Ltd	1Q01	广东 Guangdong
江苏振阳毛绒科技有限公司 Jiangsu Zhenyang Artificial Fur Products Co Ltd	1N08	江苏 Jiangsu
嘉善名丰纺织品有限公司 Jiashan Mingfeng Textile Co Ltd	1P05	浙江 Zhejiang
嘉善雅蓝纺织有限公司 Jiashan Yalan Textile Co Ltd	1T57	浙江 Zhejiang

国内展商（按产品最终用途排序）
Domestic Exhibitors (by product end-use)

公司名称 Company Name	展位号 Stand No	省/市 Province
南京鼎信针纺制品有限公司 Nanjing Dingxin Textile Production Co Ltd	1Q06	江苏 Jiangsu
苏州大诚毛纺科技有限公司 Suzhou Dacheng Woolen Technology Co Ltd	1F10	江苏 Jiangsu
桐乡盛利得纺织股份有限公司 Tongxiang Sunlead Textile Co Ltd	1R05	浙江 Zhejiang
无锡市润飞毛绒制品有限公司 Wuxi Runfei Plush Products Co Ltd	1R01	江苏 Jiangsu
张家港鑫凯盛纺织品有限公司 Zhangjiagang Xinkaisheng Textile Co Ltd	1J07	江苏 Jiangsu

皮革 Synthetic Leather

昆山协孚新材料股份有限公司 Kunshan Xiefu New Material Co Ltd	1Q07	江苏 Jiangsu
物式（广州）科技有限公司 Woos (Guangzhou) Sci & Tech Co Ltd	1Q05	广东 Guangdong
浙江嘉柯新材料科技有限公司 Zhejiang Zaker New Material Technology Co Ltd	1P06	浙江 Zhejiang

辅料视界 Accessories Vision

服装辅料 Garment Accessories

纽扣 / 搭扣 Button, Buckle

缔衣元素纽扣（嘉兴）有限公司 Deys Button (Jiaxing) Co Ltd	2C29	浙江 Zhejiang
东莞市鸿利昌钮扣有限公司 Dongguan Honglichang Buttons Co Ltd	2A13	广东 Guangdong
东莞市卓悦科技有限公司 Dongguan Zhuoyue Technology Co Ltd	2B37	广东 Guangdong
佛山市葛三豹五金制品有限公司 Foshan Gesanbao Hardware Products Co Ltd	2B29	广东 Guangdong
福建三丰织造有限公司 Fujian Samfoun Textile Co Ltd	2A32	福建 Fujian
江西兆骏实业有限公司 Jiangxi Zhaojun Industrial Co Ltd	2A27	江西 Jiangxi
佛山市南海区丹灶健耀五金厂 Jianyao Metal Factory	2A26	广东 Guangdong
嘉善聚城贝扣有限公司 Jiashan Jucheng Baybuchle Co Ltd	2B43	浙江 Zhejiang
嘉善聚能玉石扣业辅料厂 Jiashan Juneng Jade Button Industry Accessories Factory	2A25	浙江 Zhejiang
嘉善红贝壳纽扣有限公司 Jiashan Red Shell Button Co Ltd	2A23	浙江 Zhejiang
嘉善信金服饰辅料厂 Jiashan Xinjin Garment Accessories Co Ltd	2A30	浙江 Zhejiang
嘉善圆锦服装辅料有限公司 Jiashan Yuanjin Garment Accessories Co Ltd	2B53	浙江 Zhejiang
广州市三科钮扣有限公司 Sanko Botton Co Ltd	2G17	广东 Guangdong
上海纳可利服装有限公司 Shanghai Nakeli Garments Co Ltd	2B28	上海 Shanghai
汕头市野狼天骄科技有限公司 Shantou Wild Wolf Tianjiao Technology Co Ltd	2B42	广东 Guangdong
永嘉振兴同创服饰有限公司 Yongjia Nkoo Accessories Co Ltd	2B31	浙江 Zhejiang
永嘉亿高服装辅料有限公司 Yongjia Yi Gao Garment Accessories Co Ltd	2B32	浙江 Zhejiang
嘉善县西塘四方服装辅料厂 Zhejiang Jiashan Xitang Sifang Costume Material Factory	2C31	浙江 Zhejiang
浙江天惠钮扣股份有限公司 Zhejiang Tianhui Button Co Ltd	2C25	浙江 Zhejiang
惠州市重信实业有限公司 Zhongxin (HK) Metal Plastic Co Ltd	2B44	广东 Guangdong

胶 / 胶带 Glue, Adhesive Tape

东莞市德耐斯新材料科技有限公司 Dongguan De Nice New Material Technology Co Ltd	2K50	广东 Guangdong

衬料 Interlining

百越新材料科技启东有限公司 Baiyue New Material Tech Qidong Co Ltd	2J51	江苏 Jiangsu
东莞市伟景服装辅料有限公司 Dongguan Weijing Garment Interlining Co Ltd	2J46	广东 Guangdong
东莞市威丽服装辅料有限公司 Dongguan Weili Clothing Accessories Co Ltd	2J50	广东 Guangdong
江苏欣捷纺织科技有限责任公司 Jiangsu Xinjie Interlining Co Ltd	2K46	江苏 Jiangsu
宁波思科佳纺织品有限公司 Ningbo Sico Textile Co Ltd	2J49	浙江 Zhejiang
上海御鸿商贸有限公司 Shanghai Yuhong Trading Co Ltd	2K45	上海 Shanghai
维柏思特衬布（南通）有限公司 Webest Interlining (Nantong) Co Ltd	2H25	江苏 Jiangsu

商标 / 徽章 / 吊牌 Label, Badge, Hangtag

东莞优佳美服饰有限公司 Dongguan Best Beauty Clothing Co Ltd	2E43	广东 Guangdong
东莞市德邦仕实业有限公司 Dongguan Dobest Industrial Co Ltd	2H37	广东 Guangdong
东莞市恒展商标印制有限公司 Dongguan Hengzhan Trademark Printing Co Ltd	2E38	广东 Guangdong
东莞市华众服装辅料有限公司 Dongguan Huazhong Clothing Accessories Co Ltd	2E37	广东 Guangdong
东莞市互信服饰有限公司 Dongguan Huxin Clothing Co Ltd	2F37	广东 Guangdong
东莞市源群服饰有限公司 Dongguan Source Group Clothing Co Ltd	2D32	广东 Guangdong
东莞市艺达纺织品有限公司 Dongguan Yida Textile Co Ltd	2D44	广东 Guangdong
佛山市进壹步服饰辅料有限公司 Foshan Jinyibu Clothing Accessories Co Ltd	2F30	广东 Guangdong
佛山市兴坤源包装有限公司 Foshan Xingkunyuan Packing Co Ltd	2D38	广东 Guangdong
广东博信包装制造有限公司 Guangdong Boxin Packaging Manufacturing Co Ltd	2A54	广东 Guangdong
广东超易达服装辅料有限公司 Guangdong Chaoyida Garment Accessories Co Ltd	2F05	广东 Guangdong
广东尚承新材料有限公司 Guangdong Crown Tree Label Co Ltd	2J25	广东 Guangdong
广东金帛科技有限公司 Guangdong Golden Brand Technology Co Ltd	2F31	广东 Guangdong
宏洲实业有限公司 Hongzhou Indl Co Ltd	2E44	广东 Guangdong

环保及可持续纺织产品 / 服务　PLUS 数字化服务权益展商

公司名称 Company Name	展位号 Stand No	省/市 Province
惠州市擎瀚服饰辅料有限公司 Huizhou Qinghan Garments Accessories Co Ltd	2L17	广东 Guangdong
湖州新利商标制带有限公司 Huzhou Siny Label Material Co Ltd	2C51	浙江 Zhejiang
嘉善景程服装辅料厂 Jiashan Jingcheng Clothing Accessories Factory	2G51	浙江 Zhejiang
嘉兴博雅服装辅料有限公司 Jiaxing Boya Garment Accessories Co Ltd	2D09	浙江 Zhejiang
泉州市泉丰电脑织唛有限公司 Quanzhou Quanfeng Computer Weaving Mark Co Ltd	2G29	福建 Fujian
上海旻斯服饰辅料有限公司 Shanghai Myth Garment Accessories Co Ltd	2E06	上海 Shanghai
上海纳格西斯商标有限公司 Shanghai Naxis Co Ltd	2G37	上海 Shanghai
深圳顺黄纸品有限公司 Shenzhen Shunhuang Paper Products Co Ltd	2G56	广东 Guangdong
深圳市亿锦服装辅料有限公司 Shenzhen Yijin Clothing Accessories Co Ltd	2G49	广东 Guangdong
石狮市恒海服装辅料有限公司 Shishi Henghai Garment Accessories Co Ltd	2L44	福建 Fujian
桐乡汇洋服饰辅料有限公司 Tongxiang Huiyang Garment Accessories Co Ltd	2D36	浙江 Zhejiang
东莞市冠成服装辅料有限公司 UTC Garment Accessory Co Ltd	2E32	广东 Guangdong
浙江步昌服饰股份有限公司 Zhejiang Boture Garment Co Ltd	2F43	浙江 Zhejiang
浙江亿辉辅料科技股份有限公司 Zhejiang Yihui Auxiliary Materials Technology Co Ltd	2E31	浙江 Zhejiang

蕾丝 / 花边 / 刺绣 Lace, Ribbon, Embroidery

大连东立工艺纺织品有限公司 Dalian Dongli Art-Textile Co Ltd	2G44	辽宁 Liaoning
东莞市隆盛刺绣有限公司 Dongguan Longsheng Embroidery Co Ltd	2J55	广东 Guangdong
东莞市彤宇服装辅料有限公司 Dongguan Tongyu Clothing Accessories Co Ltd	2H31	广东 Guangdong
福州亿佰伦针织有限公司 Fuzhou Yi Bai Lun Knitting Co Ltd	2G52	福建 Fujian
广州凯驰辅料有限公司 Guangzhou Karch Weaving Co Ltd	2J53	广东 Guangdong
广州纤晨汇纺织品有限公司 Guangzhou Qianchenhui Textile Co Ltd	2G55	广东 Guangdong
汕头市盛达强纺织有限公司 Shantou Shengda Qiang Embroidery Co Ltd	2G48	广东 Guangdong
东莞市周氏花边有限公司 Yiksing Textile Co Ltd	2G45	广东 Guangdong

里料 Lining

北京达坊科技发展有限公司 Beijing Dafang Technology Development Co Ltd	2H52	北京 Beijing
戴维苏豪（苏州）纺织品有限公司 Devetex Soho (Suzhou) Co Ltd	2J45	江苏 Jiangsu
平湖展鹏热熔胶膜有限公司 Pinghu Zhanpeng Hot Melt Adhesive Web & Film Co Ltd	2H50	浙江 Zhejiang
上海界彩服饰有限公司 Shanghai Jiecai Clothing Co Ltd	2J52	上海 Shanghai
苏州同初纺织有限公司 Suzhou Tongchu Textile Co Ltd	2J56	江苏 Jiangsu
奥特曼现货 Ultraman Spot	9J03	江苏 Jiangsu
吴江市金盈纺织品有限公司 Wujiang Jingying Textile Co Ltd	2H46	江苏 Jiangsu

服装填料 Quilting

广东鸿基羽绒制品有限公司 Guangdong Hongji Down Products Co Ltd	2F11	广东 Guangdong
马鞍山广千羽绒制品有限公司 Maanshan Guangqian Feather Products Co Ltd	2F25	安徽 Anhui
浙江金富春纺织有限公司 Zhejiang Jinfuchun Textile Co Ltd	2B54	浙江 Zhejiang
郑州棉花朵朵新材料科技有限公司 Zhengzhou Cotton Blossoming New Material Technology Co Ltd	2C53	河南 Henan

反光材料 Reflective Material

南京铭鑫反光材料有限公司 Nanjing Mingxing Reflective Materials Co Ltd	2K53	江苏 Jiangsu
泉州夜醒眼反光材料有限公司 Quanzhou YXY Industry and Trade Co Ltd	2K55	福建 Fujian
台州市黄岩丹妮材料有限公司 Taizhou Huangyan Dani Material Co Ltd	2K52	浙江 Zhejiang
永康市永正工贸有限公司 Yongkang Yongzheng Industry and Trade Co Ltd	2J57	浙江 Zhejiang

带 Ribbon & Braid

辰昱纺织（东莞）有限公司 Chenyu Textile (Dongguan) Co Ltd	2H43	广东 Guangdong
东莞市铭景织带有限公司 Dongguan Mingjing Ribbon Co Ltd	2L43	广东 Guangdong
东莞明旭织带有限公司 Dongguan Mingxu Weaving Co Ltd	2K38	广东 Guangdong
东莞市粤天盛绳带有限公司 Dongguan Yuetiansheng Rope Belt Co Ltd	2H44	广东 Guangdong
广州锦绣服饰辅料有限公司 Guangzhou Kingshow Clothing Accessories Co Ltd	2J43	广东 Guangdong
广州奎萤纺织品有限公司 Guangzhou Kuiyu Textile Co Ltd	2J31	广东 Guangdong
广州市雅秀纺织品有限公司 Guangzhou Yaxiu Textile Co Ltd	2H38	广东 Guangdong
杭州依玲织造有限公司 Hangzhou Yiling Ribbon Co Ltd	2K37	浙江 Zhejiang
东莞市翰华服饰配件有限公司 Honwah Garment Accessories Co Ltd	2C54	广东 Guangdong
惠州市骏鹏生物技术有限公司 Huizhou Junpeng Biotechnology Co Ltd	2G32	广东 Guangdong
江苏正旭织带有限公司 Jiangsu Zhengxu Ribbon Co Ltd	2G40	黑龙江 Heilongjiang
嘉善启帆服饰辅料厂 Jiashan Qifan Clothing Accessories Factory	2J37	浙江 Zhejiang
嘉善腾辉服饰辅料有限公司 Jiashan Tenghui Clothing Accessories Co Ltd	2J44	浙江 Zhejiang
嘉善新耀服装辅料厂 Jiashan Xinyao Garment Accessories Factory	2G11	浙江 Zhejiang
嘉善志尚服装辅料厂 Jiashan Zhishang Garment Accessories Factory	2H32	浙江 Zhejiang
晋江晋升纺织科技有限公司 Jinjiang Shengsheng Textile Technology Co Ltd	2J32	福建 Fujian

Eco & Sustainable Textile Products / Services PLUS Digital Service Rights Exhibitor

国内展商（按产品最终用途排序）
Domestic Exhibitors (by product end-use)

公司名称 Company Name	展位号 Stand No	省/市 Province
丸进服饰（上海）有限公司 Marushin Shanghai Co Ltd	2H45	上海 Shanghai
磐安县向荣制带厂 Panan Xiangrong Ribbon Factory	2K31	浙江 Zhejiang
泉州汇成针织有限公司 Quanzhou Huicheng Knitting Co Ltd	2H35	福建 Fujian
瑞启宏服装辅料有限公司 Ruiqihong Clothing Accessories Co Ltd	2H51	广东 Guangdong
上海鼎明服饰有限公司 Shanghai Dingming Company	2D37	上海 Shanghai
汕头市华贵实业有限公司 Shantou Huagui Industry Limited Company	2J40	广东 Guangdong
深圳市宝本织带饰品有限公司 Shenzhen Takaramoto Ribbon Corporation	2G47	广东 Guangdong
新道良质（上海）贸易有限公司 Shindo Knit & Textiles Shanghai Trading Co Ltd	2L31	上海 Shanghai
深圳市史丹福实业有限公司 Standford Industrial Co Ltd	2K43	广东 Guangdong
厦门求特新材料有限公司 Xiamen Jude Webbing Co Ltd	2K23	福建 Fujian
厦门姚明织带饰品有限公司 Yama Ribbons and Bows Co Ltd	2E25	福建 Fujian
浙江三鼎织造有限公司 Zhejiang Sanding Weaving Co Ltd	2J27	浙江 Zhejiang
中山市南益织带绳线有限公司 Zhongshan Nanyi Knitting Co Ltd	2K44	广东 Guangdong

线 Thread

公司名称 Company Name	展位号 Stand No	省/市 Province
泰州万诺纺织科技有限公司 Taizhou Wannuo Textile Technology Co Ltd	2L36	江苏 Jiangsu
源欣线带有限公司 Yuan Xin Thread Co Ltd	2L42	广东 Guangdong
浙江沪江线业有限公司 Zhejiang Hoton Thread Industry Co Ltd	2K25	浙江 Zhejiang

拉链 Zipper / Zip Fastener

公司名称 Company Name	展位号 Stand No	省/市 Province
服饰资源 Apparel Sources	2L02	上海 Shanghai
东莞市纤度服饰辅料有限公司 Dongguan ACBC Clothing Accessories Co Ltd	2K17	广东 Guangdong
东莞市成晨塑胶五金制品有限公司 Dongguan Chengchen Plastic & Metal Production Co Ltd	2C38	广东 Guangdong
广东明峰拉链科技有限公司 Guangdong Ming Feng Zipper Technology Co Ltd	2C41	广东 Guangdong
湖北欧图材料科技股份有限公司 Hubei Otu Materials Technology Co Ltd	2C32	湖北 Hubei
江苏盛业拉链科技有限公司 Jiangsu Shengye Zipper Making Co Ltd	2D31	江苏 Jiangsu
嘉善天豪服饰辅料厂 Jiashan Tianhao Clothing Material Factory	2F07	浙江 Zhejiang
嘉善县黄河服装辅料厂 Jiashan Yellow River Garment Accessories Factory	2D43	浙江 Zhejiang
嘉兴利舜服饰科技股份有限公司 Jiaxing Lishun Clothing Technology Co Ltd	2D41	浙江 Zhejiang
嘉兴天聚美智能科技有限公司 Jiaxing Tianjumei Intelligent Technology Co Ltd	2C44	浙江 Zhejiang
吉田拉链（深圳）有限公司 YKK Zipper (Shenzhen) Co Ltd	2H23	广东 Guangdong
浙江华鑫拉链有限公司 Zhejiang Huaxin Zipper Co Ltd	2D25	浙江 Zhejiang

其它 Others

公司名称 Company Name	展位号 Stand No	省/市 Province
佛山市丽织纺织有限公司 Foshan Lizhi Textile Co Ltd	2A31	广东 Guangdong

服装饰品 Garment Ornaments

腰带 Belt

公司名称 Company Name	展位号 Stand No	省/市 Province
广州雅斯威皮具有限公司 Guangzhou Yasiwei Leather Factory	2C45	广东 Guangdong
嘉善顾氏服装辅料厂 Jiashan Gu's Garment Accessories Factory	2B46	浙江 Zhejiang
嘉善永利莱服饰辅料厂 Jiashan Yonglilai Clothing Accessories Factory	2C46	浙江 Zhejiang
义乌市顺元皮具有限公司 Yiwu Shunyuan Leather Co Ltd	2C48	浙江 Zhejiang
浙江奥狼服饰有限公司 Zhejiang Aolang Clothing Co Ltd	2C50	浙江 Zhejiang

衣领 Collar

公司名称 Company Name	展位号 Stand No	省/市 Province
江阴飞鹏针织有限公司 Jiangyin Feipeng Knitting Co Ltd	2K24	江苏 Jiangsu
桐乡市煜丽针织有限公司 Tongxiang Yu Lai Knitting Co Ltd	2C52	浙江 Zhejiang

头饰 / 胸花 / 首饰 Headwear, Brooch, Jewelry

公司名称 Company Name	展位号 Stand No	省/市 Province
广东南亿服饰有限公司 Guangdong Nanyi Clothing Co Ltd	2B52	广东 Guangdong
嘉善沐牛服装辅料有限公司 Jiashan Muniu Garment Accessories Co Ltd	2C43	浙江 Zhejiang
深圳市梦托丽服饰有限公司 Shenzhen Mengtuoli Clothing Co Ltd	2C55	广东 Guangdong
石狮市宏妙服饰配件有限公司 Shishi Homo Garment & Accessories Co Ltd	2B25	福建 Fujian

烫画 Heat Transfer Print

公司名称 Company Name	展位号 Stand No	省/市 Province
东莞市昌发服装辅料有限公司 Changfa Garment Accessories Co Ltd	2B45	广东 Guangdong
东莞市幸达服饰辅料有限公司 Dongguan X&D Garment Accessories Co Ltd	2K30	广东 Guangdong
广东德盛新材料科技有限公司 Guangdong Desheng New Materials Technology Co Ltd	2A46	广东 Guangdong
广州山木新材料科技有限公司 Guangzhou Unitypeak Garment Accessories Co Ltd	2F23	广东 Guangdong
莫那（福建）烫画有限公司 Monafujian Heat Transfer Co Ltd	2B49	福建 Fujian
泉州恒沣烫画有限公司 Quanzhou Hengfeng Heat Transfer Co Ltd	2B51	福建 Fujian
泉州市科顺科技有限公司 Quanzhou Keshun Technology Co Ltd	2A52	福建 Fujian

珠钻 / 贴花 / 亮片 Rhinestone, Bead, Sequin

公司名称 Company Name	展位号 Stand No	省/市 Province
广东益弘宝水晶饰品有限公司 Guangdong Yihongbao Crystal Jewelry Co Ltd	2L23	广东 Guangdong
广州爱尚服装饰品有限公司 Guangzhou Aishang Clothing Accessories Co Ltd	2L45	广东 Guangdong

环保及可持续纺织产品 / 服务　PLUS 数字化服务权益展商

公司名称 Company Name	展位号 Stand No	省/市 Province
广州市德程织造有限公司 Guangzhou Decheng Auxiliary Materials Weaving Co Ltd	2L37	广东 Guangdong
嘉善县西塘大舜中亚钮扣厂 Jiashan County Xitang Daysun Zhongya Button Factory	2L34	浙江 Zhejiang
嘉善新恒服饰辅料有限公司 Jiashan Xinheng Clothing Accessories Co Ltd	2L51	浙江 Zhejiang
嘉善增辉服装辅料有限公司 Jiashan Zenghui Clothing Accessories Co Ltd	2L22	浙江 Zhejiang
嘉善正申服饰辅料厂 Jiashan Zhengshen Garment Accessories Factory	2L30	浙江 Zhejiang
嘉善正升服装辅料有限公司 Jiashan Zhengsheng Clothing Accessories Co Ltd	2L28	浙江 Zhejiang
嘉善众志服饰辅料厂 Jiashan Zhongzhi Clothing Accessories Factory	2L26	浙江 Zhejiang

其它 Others

东莞市三岱编织材料有限公司 Dongguan Sundd Woven Material Co Ltd	2C04	广东 Guangdong

金属 / 塑料制品 Metal / Plastic Products

钩 / 扣 Hook, Loop, Buckle

东莞市超强五金制品有限公司 Dongguan Super Power Metal Products Co Ltd	2L08	广东 Guangdong

包装物 Packing Materials

袋 / 包 / 盒 Pocket, Bag, Box

福建物式科技有限公司 Fujian Woods Sci & Tech Co Ltd	2A50	福建 Fujian
广州市森荣手袋智造有限责任公司 Guangzhou Senrong Handbag Intelligent Manufacturing Co Ltd	2A44	广东 Guangdong
江苏雁冲霄环保科技有限公司 Jiangsu Yanchongxiao Environmental Protection Technology Co Ltd	2A29	江苏 Jiangsu
深圳市启辉包装制品有限公司 Shenzhen Qihui Packaging Products Co Ltd	2A38	广东 Guangdong

内衣辅料 Underwear Accessories

罩杯 Cup

晋江市龙湖镇和欣服装辅料厂 Jinjiang Hesheng Garments Co Ltd	2L48	福建 Fujian

时尚制造 Fashion Manufacturing

时尚定制 Fashion Tailoring

利天纺织科技（无锡）有限公司 Litian Textile Science and Technology (Wuxi) Co Ltd	2L12	江苏 Jiangsu

服装品牌 Garment Brands

广东妮可贝贝服饰有限公司 Guangdong Nico Beibei Clothing Co Ltd	2G10	广东 Guangdong
南京禾素时代抗菌材料科技集团有限公司 Nanjing Bioserica Era Antibacterial Material Technology Group Co Ltd	1R43	江苏 Jiangsu
然坤服饰（上海）有限公司 Runkun Clothing (Shanghai) Co Ltd	2L16	上海 Shanghai
绍兴逸轩纺织品有限公司 Shaoxing Yixuan Textile Co Ltd	2L05	浙江 Zhejiang
上海紫尚丝绸有限公司 Silkscarf China Co Limited	2L04	上海 Shanghai

制造加工 Process Manufacturing

福建省莆田市冰狗贸易有限责任公司 Fujian Putian Bingo Trade Co Ltd	2K10	福建 Fujian
广州市凯琳服装纺织有限公司 Guangzhou Kailin Garment Textile Co Ltd	9G43	广东 Guangdong
湖州新世纪国际贸易有限公司 Huzhou New Century International Trade Co Ltd	2L14	浙江 Zhejiang
宁波骆逸花边时装有限公司 Ningbo Ls Lace Co Ltd	2K12	浙江 Zhejiang
兴城市冲浪泳装有限公司 Xingcheng City Surfer Swimwear Co Ltd	2L11	辽宁 Liaoning

染料、助剂 Dyeing Auxiliaries

江苏德美科化工有限公司 Jiangsu Demeike Chemical Engineering Co Ltd (PLUS)	1S52	江苏 Jiangsu

相关产品与服务 Related Products & Services

电商、物流、辅助软件 E-commerce / Logistics / Auxiliary Software

东莞验厂之家质量技术服务有限公司 Dongguan CSR Home Quality Technology Service Co Ltd	9K51	广东 Guangdong
东莞市丰菱物流设备有限公司 Dongguan Fengling Logistics Equipment Co Ltd	9K52	广东 Guangdong

媒体资讯 Media

平面媒体 Graphic Media

《中国纤检》杂志社有限公司 China Fiber Inspection	9L30	北京 Beijing
《时尚面料与辅料》 International Textile	9L26	上海 Shanghai

网络媒体 Network Media

《中国纺织报》社有限责任公司 China Textile News	9L32	北京 Beijing
中华纺织网 / 中华家纺网 Texindex.com	9L24	浙江 Zhejiang
服饰商情 www.cn.chinafashioninfo.com	9L28	上海 Shanghai
逸尚创展（上海）科技有限公司 Yi Shang Chuang Zhan (Shanghai) Technology Co Ltd	9L36	上海 Shanghai

Eco & Sustainable Textile Products / Services PLUS PLUS Digital Service Rights Exhibitor

intertextile SHENZHEN apparel fabrics

2024.06.05

地点： 1 展厅 X24
Venue: Hall 1 X24

对话纺织
Textile Dialogue

时间 Time	主题 Topic	讲者 Speakers
	流行趋势 Design and Trend	英语 * English *
11:00 - 12:00	PANTONEVIEW 2025 春夏流行色展望——动物：反映人类、野生动物和 AI 共生的色彩 PANTONEVIEW Color Planner Spring/Summer 2025 - Fauna: Colors Reflecting a Symbiosis Between Humanity, Wildlife and AI	何家娴，Pantone LLC 高级业务发展经理 Karen Ho, Senior Business Development Manager, Pantone LLC
12:15 - 13:15	2025/26 秋冬面料与色彩流行趋势 Fabric and Color Fashion Trends Fall/Winter 2025/26	廖志伟，Creative Placements Asia Ltd 行政总裁 Michael Leow, CEO, Creative Placements Asia Ltd
	可持续发展议题 Sustainability Issues	普通话 Mandarin
13:30 - 14:15	绿色纤维风潮引领多维度应用升级 Green Fibers Developing Lead Multi-dimensional Application Upgrade	颜荟，赛得利市场经理 Effy Yan, Marketing Manager, Sateri
	技术 Technology and Solution	普通话 * Mandarin *
14:30 - 15:15	高强度、高韧性、高阻尼的仿生超级纤维 Bioinspired Super Fiber with High Strength, Toughness and Damping Performance	张康博士，纳米及先进材料研发院技术经理 Dr Kang Zhang, Technical Manager, Nano and Advanced Materials Institute

地点： 2 展厅 F45
Venue: Hall 2 F45

热点交流
Talking Point

时间 Time	主题 Topic	讲者 Speakers
	市场信息及营销策略 Market Information & Business Strategies	普通话 Mandarin
11:00 - 13:00	2024 纺织产业数字化应用趋势论坛 2024 Textile Industry Digital Application Forum	喻波，深圳智能制造产业促进会常务会长 Simon Yu, Executive Vice President, Shenzhen Intelligent Manufacturing Industry Promotion Association 云海，广州简派供应链科技有限公司董事长 Yunhai, President, Guangzhou Jianpai Supply Chain Technology Co Ltd 苏钰峰，锦贯展览联合创始人兼锦品出海市场部总经理 Yufeng Su, Co Founder, Jinguan Exhibition (Xiamen) Co Ltd

* 提供普通话 <> 英语同声传译
Mandarin Chinese <> English Simultaneous Interpretation will be provided

13:30 - 16:05

论坛 Forum
纺织论坛
Intertextile Forum
活动主题
Theme
跨境电商 + 产业带 纺织产业高质量出海
Cross-border E-commerce + Industrial Belt, Driving the Textile Industry Going Global

13:30 - 13:35
主持人开场
Opening Speech by the Host

13:35 - 14:05
开幕致辞：Opening Speech
徐迎新，中国纺织工业联合会副会长、中国国际贸易促进委员会纺织行业分会会长
Xu Yingxin, Vice President of China National Textile and Apparel Council (CNTAC) and President of the Sub-Council of Textile Industry of China Council for the Promotion of International Trade (CCPIT TEX)
胡松，中国纺织信息中心主任
Hu Song, Director of China Textile Information Center (CTIC)
温婷，法兰克福展览（香港）有限公司董事总经理
Wendy Wen, Managing Director of Messe Frankfurt (HK) Ltd

14:05 - 14:35
大湾区特邀嘉宾发言
Speeches by Special Guests from the Greater Bay Area
分享主题：《扩张出海版图，机遇就在香港市场》
Theme: The Opportunity to Go Global Lies in the Hong Kong Market
香港纺织业联会代表
Representative of the Textile Council of Hong Kong Ltd
分享主题：《澳门时尚品牌出海实践与经验》
Theme: Practice and Experience of Macao Fashion Brands Going Global
梁衍奇，澳门服装业协会副会长、澳门时尚文化协会副会长、INK 品牌创始人
Inky Leong, Vice President of the Macao Garment Industry Association, Vice President of the Macao Fashion Culture Association, and Founder of INK Brand

14:35 - 15:35
主题演讲：Keynote Speech:
主题方向：《中国制造出海》
Topic: Chinese Manufacturing Going Global
演讲嘉宾：胡冬梅，大杨集团有限责任公司总经理
Speaker: Hu Dongmei, General Manager of Dayang Group Co Ltd
主题方向：《数字化全托管模式助力品牌突围出海》
Topic: Digital Full Trust Model Helps Brands Go Global
演讲嘉宾：王礼敬，Tiktok Shop 全托管招买经理
Speaker: Wang Lijing, TikTok Shop full hosting recruitment and buying manager
演讲嘉宾：孙镭，广东省跨境电子商务协会常务副会长、喜途供应链服务（广东）有限公司总裁、江苏苏粤跨境电商综合服务有限公司总裁
Speaker: Sun Lei, Executive Vice President of the Guangdong Cross-border E-commerce Association, President of Xitu Supply Chain Services (Guangdong) Co Ltd, and President of Jiangsu-South Guangdong Cross-border E-commerce Integrated Services Co Ltd

15:35 - 16:05
主题对话：Thematic Dialogue:
品牌出海 跨境电商生态圈 Cross-border E-commerce Ecosystem for Brands Going Global
主持嘉宾：王军，中国服装论坛执行主席
Guest Host: Wang Jun, Executive Chairperson of China Fashion Forum
对话嘉宾：Panelists:
吴笛，维珍妮国际（控股）有限公司董事会主席特别助理、副总经理
Wu Di, Special Assistant to the Chairman of the Board of Directors and Deputy General Manager of Regina Miracle International (Holdings) Limited
万向述，东莞市影尚服饰有限公司董事长、创始人
Wan Xiangshu, Board Chairman and Founder of Dongguan Yingshang Garment Co Ltd
叶志斌，服装星球 - 跨境出海产业互联网平台创始人
Ye Zhibin, Founder of FZthinking - the Going Global Industry Internet Platform
大风，辛巴达柔性供应链集团创始人、CEO
Da Feng, Founder and CEO of Singbada Flexible Supply Chain Group
曲晶，汇美集团副总裁、董事
Qu Jing, Vice President，Director of Huimei Group
盛宇，GOELIA 歌莉娅跨境电商运营担当
Emily Sheng, Head of GOELIA Cross-border E-commerce Operations
张雄，维柏思特衬布（南通）有限公司总经理
Zhang Xiong, General Manager of Webest Interlining (Nantong) Co Ltd

2024.06.06

地点： 1 展厅 X24
Venue: Hall 1 X24

对话纺织
Textile Dialogue

时间 Time	主题 Topic	讲者 Speakers
	技术 Technology and Solution	普通话 * Mandarin *
11:00 - 12:00	纺织材料技术的可持续发展之旅 Journey to Sustainability for Textile Materials Technologies	柯颖年博士，纳米及先进材料研发院技术经理 Dr Wylie O, Technical Manager, Nano and Advanced Materials Institute
	可持续发展议题 Sustainability Issues	普通话 * Mandarin *
12:30 - 13:15	OEKO-TEX® 2024 新规变化与 PFAS 欧美法规现状及要求 OEKO-TEX® New Regulations 2024 Changes and PFAS European and American Regulations Status and Requirements	牛斌，海恩斯坦纺织检验（上海）有限公司销售部经理 Andy Niu, Head of Sales, Hohenstein Textilie Testing (Shanghai) Co Ltd
13:30 - 14:15	OEKO-TEX® STANDARD 100 安全标准起源：赋能每日信心 OEKO-TEX® STANDARD 100 The Original Safety Standard: for Everyday Confidence	党辉，特思达（上海）纺织检定有限公司销售经理 Darren Dang, Sales Manager, TESTEX (Shanghai) Textile Testing Co Ltd
14:15 - 15:00	认识 GOTS ——（由有机纤维制成的）可持续和道德纺织品之源 Meet GOTS - Your Source for Sustainable and Ethical Textiles Made with Organic Fibres	时怡，全球有机纺织品标准（GOTS）亚太区代表人 Felicia Shi, Representative in APAC, Global Organic Textile Standard (GOTS)

地点： 2 展厅 F45
Venue: Hall 2 F45

热点交流
Talking Point

时间 Time	主题 Topic	讲者 Speakers
	技术 Technology and Solution	普通话 * Mandarin *
11:00 - 12:30	纺织创新之路：人工智能机遇 Threads of Innovation: Textile x AI Exploration and Prospect	陈伟杰，四方维科技有限公司总经理 赵汝谦，香港纺织及成衣研发中心高级研究经理 莫碧贤博士，香港理工大学时装及纺织学院副教授 申亚京博士，香港科技大学电子与计算机工程系副教授 施威良，Alvanon 首席技术官 Herman Chan, General Manager, Quaternion Hong Kong Limited Raymond Chiu, Senior Research Manager, The Hong Kong Research Institute of Textiles and Apparel Dr Tracy Mok, Associate Professor, School of Fashion and Textiles, The Hong Kong Polytechnic University Dr Yajing Shen, Associate Professor, Electronic and Computer Engineering Department, Hong Kong University of Science and Technology Stephen Sze, Chief Technology Officer, Alvanon

* 提供普通话 <> 英语同声传译
Mandarin Chinese <> English Simultaneous Interpretation will be provided

流行趋势 Design and Trend		普通话 Mandarin
13:30 - 14:10	2025 春夏中国纺织面料流行趋势 - 生活方式 2025SS Fabrics China Trend-Lifestyle	高宇菲，中国纺织信息中心流行趋势部 FASHION INSIGHT 编辑 Gao Yufei, Editor of FASHION INSIGHT, China Textile Information Center
14:10 - 14:50	以市场需求为导向的创新设计 Market Orientated Innovation Design	于婷婷，中国纺织信息中心创意设计部产品总监 Yutingting, Product Director of Creative Design Department, China Textile Information Center
14:50 - 15:10	中国牛仔面料流行趋势研究与发布工作机制介绍 China Denim Trend Project	欧阳夏子，中国棉纺织行业协会副秘书长 Cherise Yang, Under Secretary General, China Cotton Textile Association
15:10 - 15:30	“纤”启绿色未“莱”——赛得利莱赛尔助力产业链升级转型 Green Fibre Lyocell Improvement and Upgrading of Industrial Chain	江建国，赛得利集团 / 莱赛尔下游应用拓展经理 Alex Jiang, BD Manager, Sateri Group

2024.06.07

地点：2 展厅 F45
Venue: Hall 2 F45

热点交流
Talking Point

时间 Time	主题 Topic	讲者 Speakers
可持续发展议题 Sustainability Issues		普通话 Mandarin
11:00 - 11:45	认识 GOTS ——（由有机纤维制成的）可持续和道德纺织品之源 Meet GOTS - Your Source for Sustainable and Ethical Textiles Made with Organic Fibres	时怡，全球有机纺织品标准（GOTS）亚太区代表人 Felicia Shi, Representative in APAC, Global Organic Textile Standard (GOTS)

大湾区国际针织博览会
GREATER BAY AREA INTERNATIONAL KNITTING FAIR

PH VALUE

2024.6.5-7

1 展厅 HALL

深圳会展中心（福田区）

Shenzhen Convention & Exhibition Center (Futian)

纺织贸促会 CCPIT TEX

CKIA 中国针织工业协会

www.phvalue.org

Exhibitors List
展商名单

公司名称 Company Name	展位号 Stand No.	省/市 Province
东莞市梦蓝服饰辅料有限公司 Dongguan Menglan Clothing Accessories Co., Ltd.	1D03	广东省 Guangdong
佛山市骏磊科技有限公司 Foshan Junlei Technology Co., Ltd.	1B02	广东省 Guangdong
广东楠熙服饰有限公司 Guangdong Nancy Garment Co., Ltd.	1A08	广东省 Guangdong
广州市蓝尼纺织品有限公司 Guangzhou Lenny Textile Co., Ltd.	1C07	广东省 Guangdong
松置科技（广州）有限公司 Songzhi Technology (Guangzhou) Co., Ltd.	1B01	广东省 Guangdong
河北沃华纺织品有限公司 Hebei Wohua Textile Co., Ltd.	1D02	河北省 Hebei
常德杰锋纺织有限公司 Changde Jiefeng Textile Co., Ltd.	1B08	湖南省 Hunan
江苏金龙科技股份有限公司 Jiangsu Jinlong Technology Co., Ltd.	1E07	江苏省 Jiangsu
苏州同得利新材料科技有限公司 Suzhou Tongdeli New Material Technology Co., Ltd.	1D07	江苏省 Jiangsu
常熟东方雅服饰有限公司 Changshu Dongfangya Knitting Factory	1C08	江苏市 Jiangsu
绍兴楚睿针纺织品有限公司 Shaoxing Churui Needle Textile Co., Ltd.	1D06	浙江省 Zhejiang
绍兴振磊纺织品有限公司 Shaoxing Zhenlei Textile Co., Ltd.	1B07	浙江省 Zhejiang
绍兴曙熙纺织品有限公司 Shaoxing Shuxi Textile Co., Ltd.	1A01	浙江省 Zhejiang
绍兴港绍纺织品有限公司 Shaoxing Gangshao Textile Co., Ltd.	1A02	浙江省 Zhejiang
绍兴蓝旺贸易有限公司 Shaoxing Lanwang Trading Co., Ltd.	1A03	浙江省 Zhejiang
绍兴南米纺织服装有限公司 Shaoxing Nanmi Textile & Apparel Co., Ltd.	1A05	浙江省 Zhejiang
绍兴市荃舫纺织品有限公司 Shaoxing Shengfang Textile Co., Ltd.	1A06	浙江省 Zhejiang
桐乡市鸿企纺织有限公司 Tongxiang Hongqi Textile Co., Ltd.	1C01	浙江省 Zhejiang
桐乡欣烁服饰有限公司 Tongxiang Xinshuo Clothing Co., Ltd.	1D08	浙江省 Zhejiang

中国国际针织（秋冬）博览会

CHINA INTERNATIONAL KNITTING FAIR AUTUMN EDITION

2024.8.27-29

国家会展中心（上海）

NATIONAL EXHIBITION AND CONVENTION CENTER (SHANGHAI)

针织时装 / 内衣家居 / 袜品 / 运动户外 / 潮品休闲 / 趋势设计 / 配饰 / 功能性针织品 / 数字智能

KNITTING FASHION / UNDERWEAR & LOUNGEWEAR / HOSIERY / SPORTS & OUTDOOR / POP & CASUAL / TREND DESIGN / ACCESSORIES / FUNCTIONAL KNITTING PRODUCTS / DIGITAL INTELLIGENCE

yarnexpo

中国国际纺织纱线(秋冬)展览会
China International Trade Fair for Fibres and Yarns

2024.8.27 – 29
国家会展中心 (上海)
National Exhibition and Convention Center (Shanghai), China

国际纱线及纤维采购平台
International sourcing hub for yarns and fibres

www.yarnexpo.com.cn
www.yarnexpo-autumn.com

纺织贸促会 CCPIT TEX

messe frankfurt

纤维新视界——纺织材料创新论坛
New Fiber New World - Textile Materials Innovation Forum

地点： **1 展厅 B45**
Venue: **Hall 1 B45**

新“纤”世界，绿动未来
New Green Fiber Change the Future

2024.06.05

时间 Time	主题 Topic	讲者 Speakers
13:30 - 13:50	再生功能性纤维及可降解涤纶纤维的研究与开发 Researching and Developing Recycled Functional Fibers and Degradable Polyester Fibers	翁建男，苏州春盛环保纤维有限公司 Mr Weng Jiannan, Suzhou Chunsheng Environmental Protection Fiber Co Ltd
13:50 - 14:10	揭秘未来科技：机械无氨弹纤维，引领纤维界新潮流 Uncovering the Technology of the Future: Mechanical Stretch Filament, Leading the New Trend in the Fibre World	刘向东，广东新会美达锦纶股份有限公司 Mr Liu Xiangdong, Guangdong Xinhui Meida Nylon Co Ltd
14:10 - 14:30	Ternura® 的绿色创新 The Green Innovation of Ternura®	乔智，江苏垚恒复合材料有限公司 Mr Qiao Zhi, Jiangsu Xingheng Composite Material Co Ltd
14:30 - 14:50	再生三维填充涤纶短纤的发展与展望 The Development and the Future of Recycled Conjugate Polyester Staple Filling Fiber	李辰昊，江苏海科纤维有限公司 Mr Li Chenhao, Jiangsu Oceantex Fiber Co Ltd
14:50 - 15:10	常温可染弹性再生复合功能性纤维开发与应用研究 Research on the Development and Application of Room Temperature Dyeable Elastic Regenerated Composite Functional Fibers	孟红军，江苏三联新材料股份有限公司 Mr Meng Hongjun, Jiangsu Sanlian New Material Co Ltd
15:10 - 15:30	海洋回收聚酯废料至高端纺织品高值化运用开发 Marine Recycling of Polyester Waste to the Development of High-Value Applications for High-End Textiles	窦宝盛，江苏鸿诚环保新材料有限公司 Mr Dou Baosheng, Jiangsu Hongcheng New Environment-Friendly Materials Co Ltd

中国纤维流行趋势专场
China Fibers Fashion Trends Forum

2024.06.06

时间 Time	主题 Topic	讲者 Speakers
10:30 - 11:00	中国纤维流行趋势 2024/2025 深度解读——户外运动 Interpretion of China Fibers Fashion Trends 2024/2025 - Outdoor Sports	王永生，中国化学纤维工业协会 Mr Wang Yongsheng, China Chemical Fiber Association
11:00 - 11:40	释放创意潜力：纺织品作为跨学科创新和成功商业化的催化剂 Unleashing the Creative Potential: Textiles as Catalysts for Interdisciplinary Innovation and Commercialization Success	李鹂，香港科技大学 Ms Li Li, Hong Kong University of Science and Technology
11:40 - 12:00	绿色差别化聚酯纤维的开发与应用 Development and Application of the Green Differentiated Polyester Fiber	陈超，桐昆集团股份有限公司 Mr Chen Chao, Tongkun Group Co Ltd

12:00 - 12:20	非粮路线生产聚乳酸 实现纤维行业绿色发展 Producing Polylactic Acid through Non Grain Routes to Achieve Green Development in the Fiber Industry	周岿，安徽丰原生物纤维股份有限公司 Mr Zhou Kui, Anhui BBCA Biomaterials Co Ltd
12:20 - 12:40	永荣锦江新产品的应用 Eversun Jinjiang New Products Application	杨胜安，福建永荣锦江股份有限公司 Mr Yang Shengan, Fujian Eversun Jinjiang Co Ltd
12:40 - 13:00	德福伦差别化涤纶短纤维在内衣家居服方向的应用探讨 Exploring the Application of Differentiated Polyester Stable Fibers in the Direction of Underwear and Home Clothing	郝聃，上海德福伦新材料科技有限公司 Ms Hao Dan, Shanghai Different Advanced Material Co Ltd

新“纤”世界，价值重塑
Valuable Fibers for a Better Life

2024.06.06

时间 Time	主题 Topic	讲者 Speakers
13:30 - 14:20	石墨烯多功能复合纤维产业链创新论坛 Graphene Multifunctional Composite Fiber Industry Chain Innovation Forum	中国化学纤维工业协会 China Chemical Fibers Assocaition 杭州高烯科技有限公司 Hangzhou Gaoxi Technology Co Ltd
14:30 - 15:00	2024/2025 白鲨 · 中国纱线流行趋势四大潮流篇章精选推介 2024/2025 White Shark · China Yarns Fashion Trends - Selected Introduction of Four Trends Chapters	贺文婷，中国棉纺织行业协会 Ms He Wenting, China Cotton Textile Association
15:00 - 15:20	AC-TEX® 调温纤维 AC-TEX® Temperature-regulating Fiber	宋鹏程，三沐新材料（浙江）有限公司 Mr Song Pengcheng, Sanmu New Materials (Zhejiang) Co Ltd
15:20 - 15:40	聚乳酸纤维的应用现状及发展趋势 The Application and Development Trend of PLA Fibers	鲁士君，易生新材料（苏州）有限公司 Mr Lu Shijun, Esun Fiber (Suzhou) Co Ltd

国际展商（按国家 / 地区及产品类别排序）
International Exhibitors (by country / region and major product group)

公司名称 Company Name	展位号 Stand No	国家/地区 Country/Region
国际展商 International Exhibitors		
再生纤维 Regenerated Fibre		
上海明茂实业有限公司 Shanghai Mingmao Industrial Co Ltd	1E11	中国 China
棉纺 Cotton		
Global Tex	1D12	印度 India

国内展商（按产品类别排序）
Domestic Exhibitors (by major product group)

公司名称 Company Name	展位号 Stand No	省/市 Province
国内展商 Domestic Exhibitors		
羊绒纱线 Cashmere Yarn		
康赛妮集团有限公司 Consinee Group Co Ltd	1E23	浙江 Zhejiang
化纤 Chemical Fiber		
生物基纤维 Bio-based Fiber		
安徽丰原生物纤维股份有限公司 Anhui BBCA Biological Fiber Co Ltd	1A33	安徽 Anhui
易生新材料（苏州）有限公司 Esunfiber (Suzhou) Co Ltd	1C46	江苏 Jiangsu
江苏三联新材料股份有限公司 Jiangsu Sanlian New Material Co Ltd	1A23	江苏 Jiangsu
绍兴金笙纺织品有限公司 Shaoxing Jinsheng Textile Co Ltd	1A44	浙江 Zhejiang
高性能纤维 High Performance Fiber		
广东康拜特科技有限公司 Guangdong Combatti Technology Co Ltd	1D17	广东 Guangdong
青岛平莱特种纤维有限公司 Qingdao Pinglai Special Fiber Co Ltd	1A32	山东 Shandong
漳州鱼念水化纤有限公司 Zhangzhou Yu Nian Shui Chemical Fiber Co Ltd	1B37	福建 Fujian
锦纶 Nylon		
福建永荣锦江股份有限公司 Fujian Eversun Jinjiang Co Ltd	1A21	福建 Fujian
广东坚达聚纤科技实业有限公司 Guangdong Jianda Poly Fiber Technology Industrial Co Ltd	1B29	广东 Guangdong
肇庆市高要晋益纤维有限公司 Zhaoqing Gaoyao Jinyi Fiber Co Ltd	1B19	广东 Guangdong
浙江华油色纺科技有限公司 Zhejiang Huayou Color Spinning Technology Co Ltd	1B31	浙江 Zhejiang
涤纶 Polyester		
长兴山鹰化纤有限公司 Changxing Shiny Star Fiber Co Ltd	1B43	浙江 Zhejiang
中译语通科技（青岛）有限公司 GTCOM	1D45	山东 Shandong
河北金怡化纤有限公司 Hebei Jinyi Polyester Fiber Co Ltd	1A38	河北 Hebei
江苏海科纤维有限公司 Jiangsu Oceantex Fiber Co Ltd	1A25	江苏 Jiangsu
江苏垚恒复合材料有限公司 Jiangsu Xingheng Composite Material Co Ltd	1A27	江苏 Jiangsu
青岛福尔蒂新材料有限公司 Qingdao Fundi New Materials Co Ltd	1A42	山东 Shandong
上海德福伦新材料科技有限公司 Shanghai Different Advanced Material Co Ltd	1D23	上海 Shanghai
绍兴惠群新材料科技有限公司 Shaoxing Huiqun New Materials Technology Co Ltd	1B50	浙江 Zhejiang
苏州春盛环保纤维有限公司 Suzhou Chunsheng Environmental Protection Fiber Co Ltd	1A35	江苏 Jiangsu
桐昆集团股份有限公司 Tongkun Group Co Ltd	1D25	浙江 Zhejiang
厦门推斯特纺织科技有限公司 Xiamen Twister Technology Co Ltd	1C45	福建 Fujian
浙江吉丝新材料有限公司 Zhejiang Jisi Advanced Yarns Co Ltd	1C49	浙江 Zhejiang
诸暨市新丝维纤维有限公司 Zhuji Xinsiwei Fiber Co Ltd	1B25	浙江 Zhejiang
丙纶 Polypropylene		
广州市兰精化纤有限公司 Guangzhou Lanjing Chemical Fiber Co Ltd	1C47	广东 Guangdong
海宁广源化纤有限公司 Haining Guangyuan Chemical Fiber Company Limited	1D09	浙江 Zhejiang
循环再利用纤维 Recycled Fiber		
东莞市兴利来经纬纱业有限公司 Dongguan Xinglilai Jingwei Yarn Industry Co Ltd	1A26	广东 Guangdong
江苏和时利新材料股份有限公司 Jiangsu Heshili New Material Co Ltd	1C12	江苏 Jiangsu

环保及可持续纺织产品 / 服务

公司名称 Company Name	展位号 Stand No	省/市 Province
再生纤维素纤维 Regenerated Cellulose Fiber		
保定天鹅新型纤维制造有限公司 Baoding Swan Fiber Co Ltd	1A31	河北 Hebei
江苏鸿诚环保新材料有限公司 Jiangsu Hongcheng New Environment-Friendly Materials Co Ltd	1B41	江苏 Jiangsu
江苏佩浦高分子科技有限公司 Jiangsu Reo-Eco New Material Tech Co Ltd	1B46	江苏 Jiangsu
其它化纤 Other Chemical Fibres		
烽阜（常州）新材料科技有限公司 Finefor	1A30	江苏 Jiangsu
棉纺 Cotton		
德州彩诗禾纺织有限公司 Dezhou Caishihe Textile Co Ltd	1B38	山东 Shandong
福建省森瑞纺织有限公司 Fujian Senrui Textile Co Ltd	1E43	福建 Fujian
杭州宝利来实业有限公司 Hangzhou Baolilai Industrial Co Ltd	1C39	浙江 Zhejiang
杭州民安纺织有限公司 Hangzhou Minan Textile Co Ltd	1C41	浙江 Zhejiang
河北圣源纺织有限公司 Hebei Spring Textiles Co Ltd	1C38	河北 Hebei
河北雪洋纺织有限公司 Hebei Xueyang Textile Co Ltd	1C43	河北 Hebei
河南强捻纺织有限公司 Henan Qiangnian Textile Co Ltd	1D43	河南 Henan
江苏国悦纺织科技有限公司 Jiangsu Guoyue Textile Technology Co Ltd	1D11	江苏 Jiangsu
兰考县恒源棉业有限公司 Lankao Hengyuan Cotton Industry Co Ltd	1C44	河南 Henan
龙鑫纺织科技发展（太仓）有限公司 Longsel Textile Sci & Tech (Taicang) Co Ltd	1D42	江苏 Jiangsu
南通双弘纺织有限公司 Nantong Doublegreat Textile Co Ltd	1D37	江苏 Jiangsu
青岛爱依纺纺织有限公司 Qingdao Exfiber Textile Co Ltd	1C42	山东 Shandong
三沐新材料（浙江）有限公司 Sanmu New Material (Zhejiang) Co Ltd	1B44	浙江 Zhejiang
睢县华诚纺织厂 Suixian Huacheng Textile Co Ltd	1B40	河南 Henan
苏州京奕纺织进出口有限公司 Suzhou Jingyi Textile Import and Export Co Ltd	1E31	江苏 Jiangsu
魏桥纺织股份有限公司 Weiqiao Textile Co Ltd	1C37	山东 Shandong
温州中羽纺织有限公司 Wenzhou Zhongyu Textile Co Ltd	1E41	浙江 Zhejiang
吴江市鑫凤织造有限公司 Wujiang Xinfeng Weaving Co Ltd	1D41	江苏 Jiangsu
新疆中泰震纶纺织有限公司 Xinjiang Fuli Zhenlun Spinning Co Ltd	1E25	新疆 Xinjiang
营口市宏发纺织有限责任公司 Yingkou Hongfa Textile Co Ltd	1B42	辽宁 Liaoning
郓城县蓝翔纺织有限公司 Yuncheng Lanxiang Textile Co Ltd	1A10	山东 Shandong
花式纱 Fancy Yarn		
佛山市顺德区百维纺织实业有限公司 Baiwei Textile Industry Co Ltd	1B24	广东 Guangdong
东莞泓海鸿服饰辅料有限公司 Dongguan Honghaihong Garment Accessories Co Ltd	1A19	广东 Guangdong
东莞市力致针织厂 Dongguan Lizhi Knitting Factory	1B23	广东 Guangdong
东莞市舞彩鹿纺织科技有限公司 Dongguan Wucailu Textile Technology Co Ltd	1A24	广东 Guangdong
福挺科技（无锡）有限公司 Fortune Tech Co Ltd	1A18	江苏 Jiangsu
福建成东新材料科技有限公司 Fujian Chengdong New Material Technology Co Ltd	1C23	福建 Fujian
海宁金永和家纺织造有限公司 Haining Jinyonghe Household Textile Co Ltd	1C21	浙江 Zhejiang
杭州福银特纺织品有限公司 Hangzhou Futureyarn Textile Co Ltd	1B20	浙江 Zhejiang
杭州宏京泰花色纱有限公司 Hangzhou Suoyite Import & Export Co Ltd	1B11	浙江 Zhejiang
物式（广州）科技有限公司 Woos (Guangzhou) Sci & Tech Co Ltd	1B22	广东 Guangdong
张家港市峰灵纺织有限公司 Zhangjiagang Fengling Textile Co Ltd	1B17	江苏 Jiangsu
金银丝线 Metallic Yarn		
东阳市晶日金银线有限公司 Dongyang Jing Ri Metallic Yarn Co Ltd	1C17	浙江 Zhejiang
毛纱 Wool Yarn		
上海帛煌纺织科技有限公司 Shanghai Bohuang Textile Technology Co Ltd	1B18	上海 Shanghai
其它 Others		
湖南昌裕纺织有限公司 Hunan Changyu Textile Co Ltd	1A12	湖南 Hunan
诺优哆啦服饰有限公司 Nuoyouduola Garment Co Ltd	1A20	浙江 Zhejiang

Eco & Sustainable Textile Products / Services

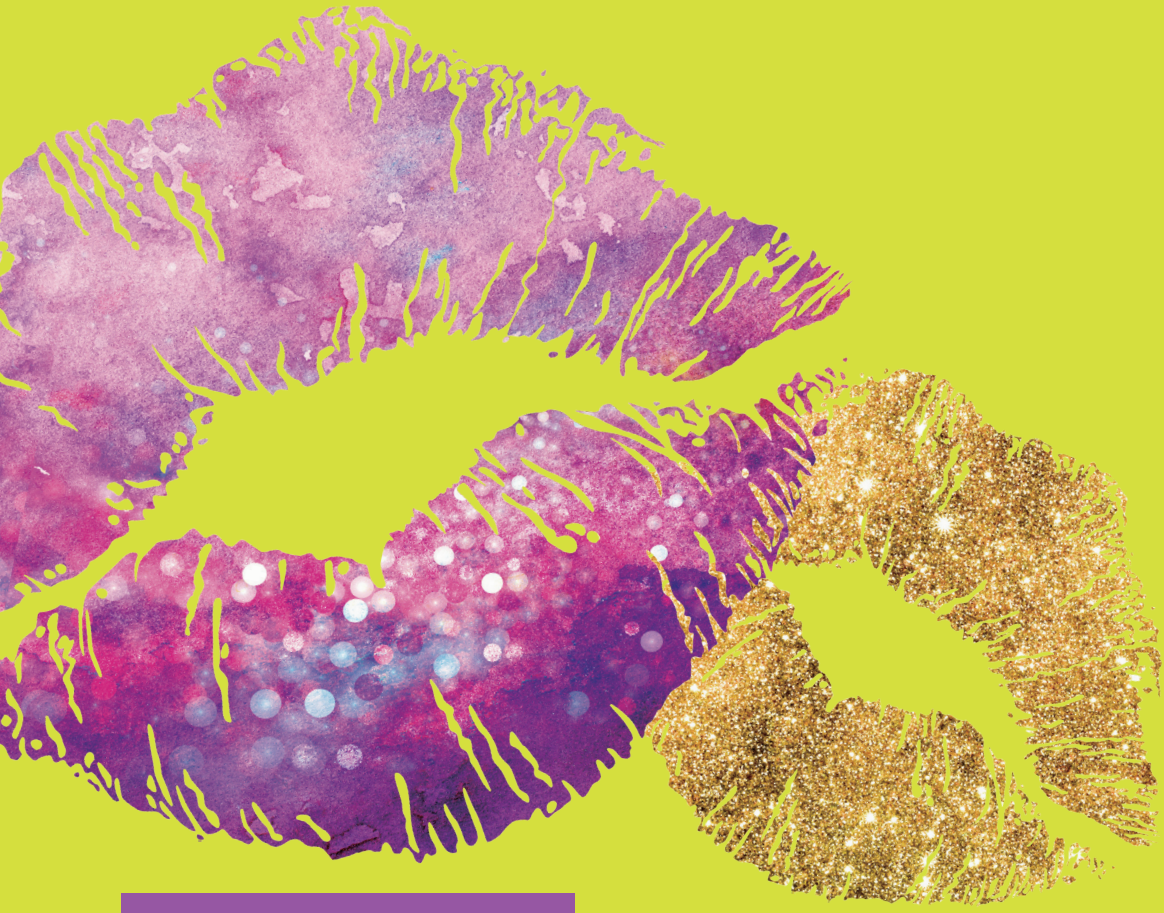

yarnexpo

大湾区国际纺织纱线博览会
Greater Bay Area International Trade Fair for Fibres and Yarns

2024.6.5 – 7

深圳会展中心（福田区）
Shenzhen Convention & Exhibition Center (Futian), China

1 展厅 Hall

参观指南
Visitor Guide

纺织贸促会 CCPIT TEX

CCTA

中国化学纤维工业协会 CCFA

messe frankfurt

云展小程序
WeChat Mini Program